

Rofylld Trivsamt Fridfull

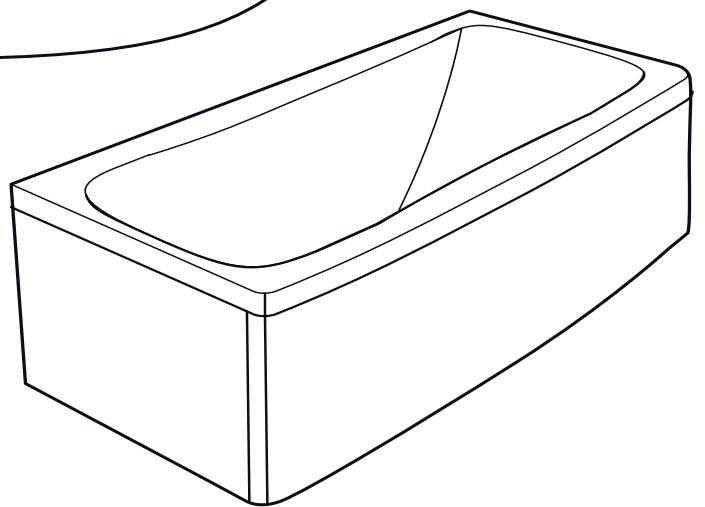

2022-01-17

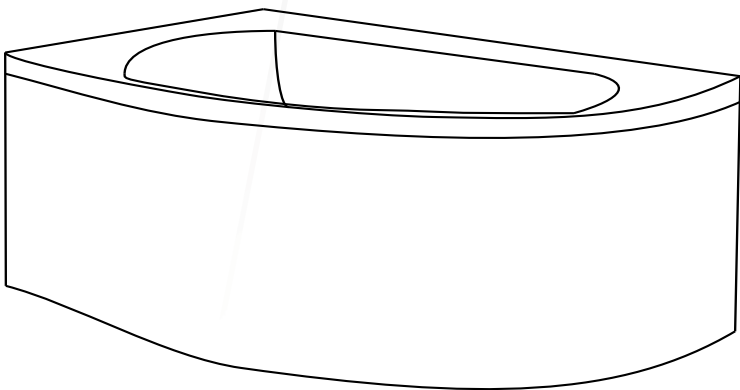
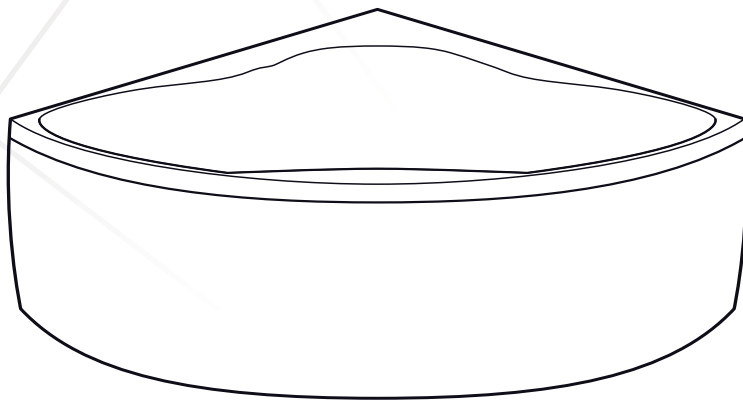

bathlife®

OF SWEDEN

Kiitos kun valitsitte Bathlife poreammeen.

Täältä löydät kaiken mitä tarvitsee ajatella sähkön ja veden asennuksessa, poreammeen toiminnot sekä vinkkejä kuinka huollat ammetta jotta se kestäisi monta vuotta.

Onnea, toivotamme teille monta miellyttävää kylpyä.

Sisällysluettelo

Asennus

Tuotteen vastaanotto	3
Tuotteen purkaminen	3
Asennus	3
Sähköliitäntä	4

Huolto

5

Hierontajärjestelmä

Intro	6
Plus	8
Premium	10

Asennus

Tuotteen vastaanotto

Tarkista että pakkaus on ehjä ja että siinä ei ole havaittavissa kuljetuksesta aiheutuneita vaurioita. Jos vaurioita on havaittavissa niin tee niistä välittömästi ilmoitus sähköpostitse osoitteeseen customerservice@bathlife.se. Tehdessäsi reklamaatiota, muista liittää mukaan paketti ID, tilausnumero, selvä kuvaus pakkettin sisällöstä sekä kuvia. Jos reklamaatio koskee vahingoittunutta pakettia, niin säilytä sekä paketti ja sen sisältö kuljetusliikkeen mahdollista tarkistusta varten. Huomioi että osoitelapun tulee olla paikallaan.

Tuotteen purkaminen/paikoilleen asennus

Kun tuotetta puretaan pakkauksestaan, laita amme jalat alaspäin lattialle, ettei amme kaatuisi. Tärkeää!! Ammetta ei saa nostaa letkuista tai putkistosta, nosta ammeen reunoilta tai jalkatelineestä. Ruuvaa irti kuljetuslaudat ja nosta pois etulevy.

Kun amme on asetettu paikoilleen, tarkista että kaikki jalat ovat tukevasti lattiaa vasten ja säädä amme vaateriin ettei vesi jää seisomaan suuttimiin tai pumppuun.

Sähköasennus suoritetaan valtuutetun sähköasentajan toimesta.

Ammehana asennetaan erillisen asennusohjeen mukaisesti, ohje pakattuna hanan laatikossa. Ammeen etulevy painetaan ammeen yläreunassa oleviin levynpidikkeisiin. Suorakaiteen muotoisessa ammeessa on myös levyn pidikkeet ammeen jalkojen alapuolella. Säädät helposti nämä löysäämällä ammeenjalan mutteria ja siirtämällä jalkaa edestakaisin. Kun ne ovat oikealla etäisyydellä, irroitat punavalkoisen suojapaperin kiinnikkeestä ja painat etulevyn paikoilleen. Odota 10 minuuttia ennenkuin yrität uudelleen siirtää etulevyä.

Asennus

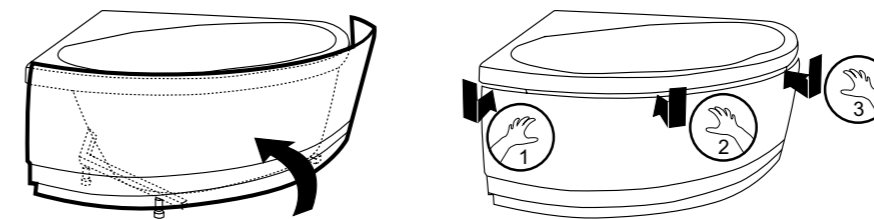

Purku



Sähköliitäntä

Sähköasennus valtuutetun sähköasentajan toimesta. Ammeen sähkönsyöttö kiinteään sähköliitäntään ja erilliseen vikavirtasuojalliseen varokkeeseen. Suosittelemme myös varmuuskatkaisinta sähkökatkaisua varten ammeeseen.

Hierontajärjestelmä Intro	1N~230V 10 amp 50Hz 1100 W
Hierontajärjestelmä Plus	1N~230V 13 amp 50Hz 2600 W
Hierontajärjestelmä Premium	1N~230V 16 amp 50 Hz 3160 W

Maakaapeli liitetään merkittyyn kytkentään telineestä suojamaadoitukseen.

Tärkeää!

Älä koskaan jätä lasta yksin ammeeseen.

Poreammeissa on turvatoiminta pumpussa. Tämä tarkoittaa että jos imu tukkeutuu pumpu pysähtyy. Muutaman minuutin kuluttua järjestelmä lähtee jälleen uudelleen käyntiin.

Konsultoi lääkärisi kanssa jos sinulla on korkea/matala verenpaine, muu lääkitys, tai jos olet raskaana, ennenkuin kylvet poreammeessa.

Hoito & puhdistus

Poreammeemme ovat valmistettu saniteettiakryylistä joka on helppohoitoista materiaalia. Puhdistat ammeen miedolla puhdistusaineella joka ei saa sisältää hankaavia aineita. Ole varovainen markkinoilla olevien voimakkaiden pesuaineiden kanssa, näitä ei tarvitse käyttää puhdistukseen ja monet niistä ovat niin voimakkaita että ne voivat vioittaa ammeen pintaa. Lue pesuaineen tuoteseloste jottei puhdistusaine vioita kromattuja osia.

Ensimmäisen kylpysi jälkeen älä käytä putken/letkunpuhdistusta 4 kuukauteen . Neljän kuukauden käytön jälkeen suosittelemme että puhdistat järjestelmän 3-4 kertaa vuodessa poreammeiden puhdistukseen tarkoitetuilla puhdistusaineilla. Kuinka näitä käytetään ilmenee kunkin puhdistusainepaketin kyljestä.

INTRO

Hierontajärjestelmä Intro antaa rentouttavan nautinnollisen hieronnan. Järjestelmä sisältää 6 kpl sivusuutimia nautittavaan hierontaan pitkin kehoasi ja 6 kpl mikrosuuttimia rentouttavaan hierontaan selällesi ja hartioillesi. Järjestelmään kuuluu myös tasohana sekä etulevy.

Ennen kylpyä

Ennen järjestelmän käynnistämistä täytetään amme vedellä niin että vesi ylittää kaikki suuttimet väh. 2 cm. Viemäri aukaistaan ja suljetaan painamalla pohjaventtiiliä

Näin hierontajärjestelmä toimii

Käynnistäaksesi/ sulkeaksesi järjestelmän painat käynnistysnappia. Painaessasi start/käynnistys painiketta käynnistyy pumppu. Painaessasi start/käynnistys painiketta toistamiseen käynnistyy pehmeämpi ja monipuolisempi pulssitoiminto. Painaessasi kolmannen kerran hierontatoiminto loppuu.

Hierontatehoa säädetään kahden ilmansäätimen avulla. Toinen on liitetty sivusuuttimiin ja toinen mikrosuuttimiin selkähieronnassa. Suljettuna vesi virtaa ainoastaan järjestelmässä ja antaa pehmeän vesihieronnan. Tätä muutetaan asteittain kääntämällä ilmansäädintä, mitä enemmän ilmaa sitä suurempi hierontateho.

Kylvyn jälkeen

Vesi tulee valutta pois kylvyn jälkeen.

INTRO

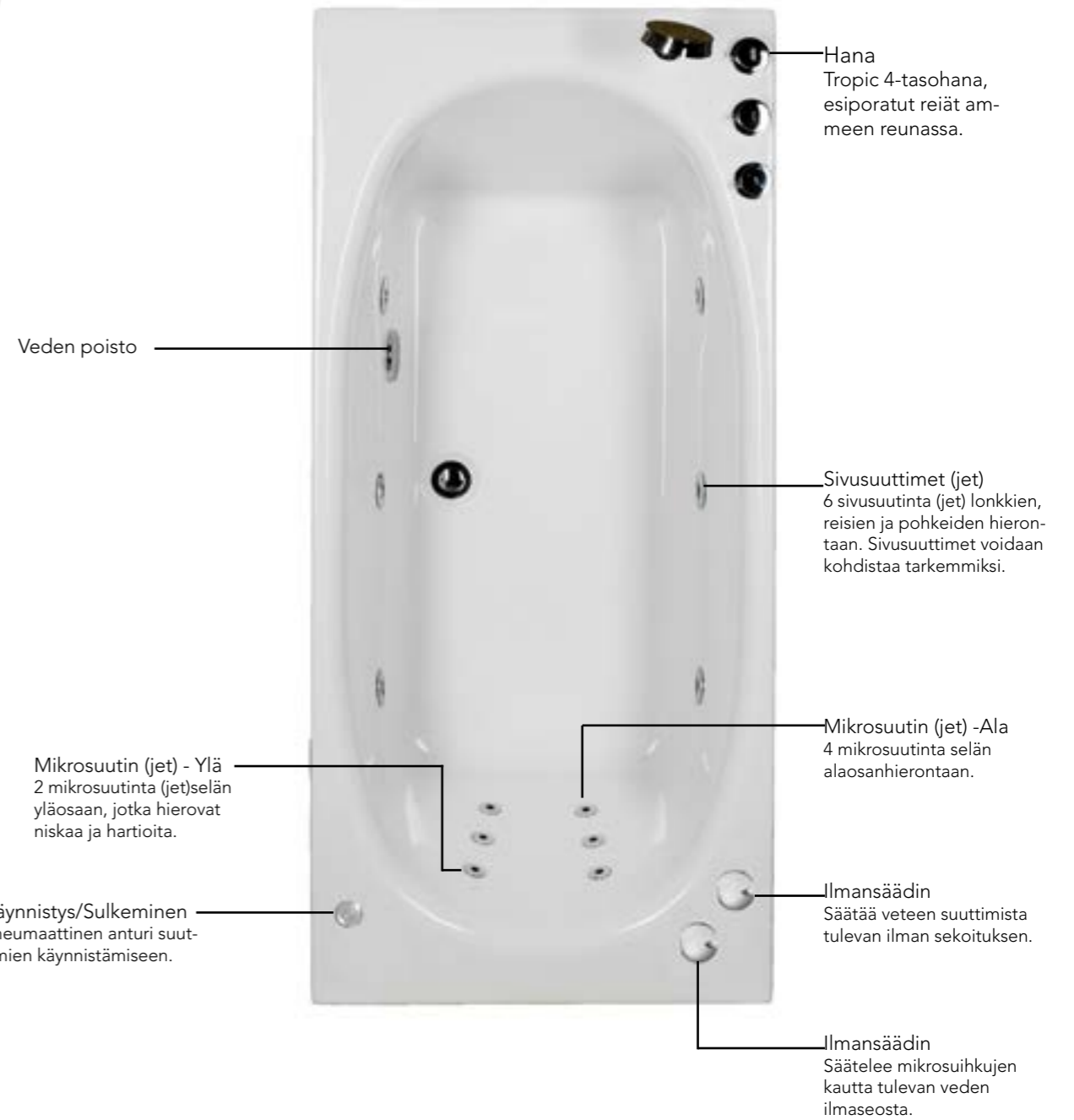

PLUS

Hierontajärjestelmä Plus on järjestelmä sinulle joka haluat täydellisen rentouttavan hieronnan koko kehollesi. Järjestelmässä myös terapiavalaistus sekä vedenlämmitin mahdollistamaan pitkän kylvyn.

Järjestelmän 6 sivusuutinta antavat miellyttävän hieronnan kehollesi, 6 mikrosuutinta rentouttavat selkääsi ja hartioitasi, jalkahieronta väsyneille jaloillesi, vedenlämmitin säilyttää vedenlämpötilan pitkän aikaa, tunnelmallinen väriterapiavalaistus seitsemällä eri värillä, etulevy ja tasohana asennettavaksi ammeen reunaan.

Valaistuksen sytytät/sammutat valkoisella renkaalla varustetulla käynnistysnapilla. Kun nappi välkkyä valaistuksen värit vaihtuvat automaattisesti. Jos haluat määrätyn värin valaistukseen, painat valaistuksen käynnistysnappulaa kunnes toivottu väri tulee esille.

Ennen kylpyä

Ennen järjestelmän käynnistämistä täytetään amme vedellä niin että vesi ylittää kaikki suuttimet väh. 2 cm. Viemäri aukaistaan ja suljetaan painamalla pohjaventtiiliä.

Näin hierontajärjestelmä toimii

Käynnistääksesi/sulkeaksesi sivusuuttimet paina käynnistysnappia. Painaessasi start/käynnistys painiketta käynnistyy pumppu. Painaessasi start/käynnistys painiketta toistamiseen käynnistyy pehmeämpi ja monipuolisempi pulssitoiminto. Painaessasi kolmannen kerran hierontatoiminto loppuu.

Hierontatehon säätöön on kaksi ilmasäädintä. Toinen on liitetty sivusuuttimiin ja toinen mikrosuuttimiin selkä- ja jalkahieronnalle. Suljettuna ainoastaan vesi liikkuu järjestelmässä antaen pehmeän vesihieronnan. Hierontatehoa nostetaan portaattomasti kääntämällä ilmasäädintä, mitä enemmän aukaiset säädintä, sitä enemmän ilmaa tulee hierontajärjestelmään antamaan suurempaa hierontatehoa.

Kun hierontajärjestelmä on käynnissä myös vedenlämmitin työskentelee. Se ylläpitää veden lämpötilaa. Vedenlämmitin on tehdasasennettu 38 C asteeseen. Jos lämpövaroventtiili laukee voit palauttaa sen Fridfull takaisin ruuvamalla pois mustan hatun ja painamalla punaisen napin alas, Rofyllid ja Trivsam painetaan pumpussa oleva musta nappi alas.

Kylvyn jälkeen

Vesi tulee valutta pois kylvyn jälkeen.

PLUS

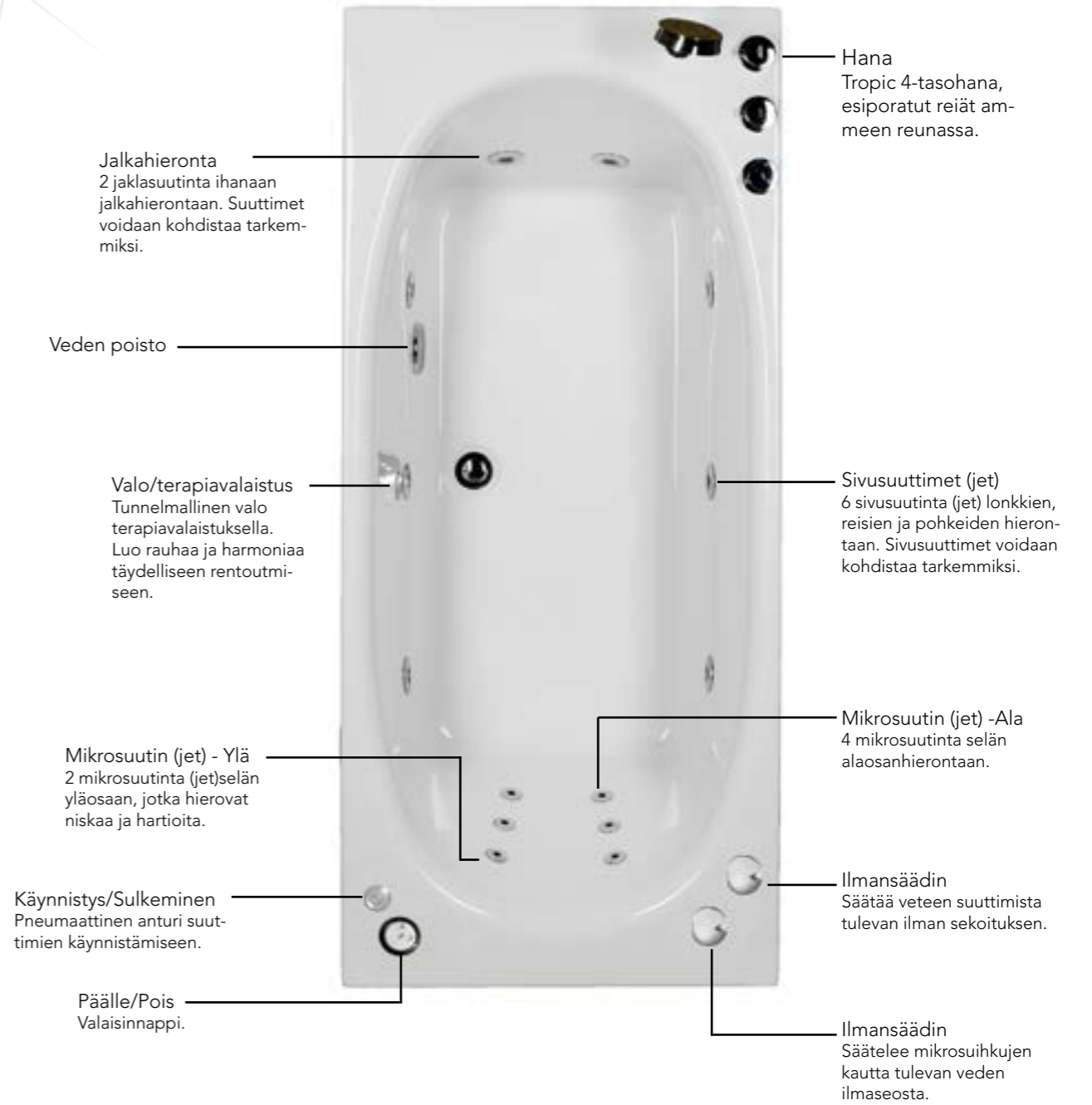

PREMIUM

Hierontajärjestelmä Premium antaa monipuolisimman kylpykokemuksen. Kylvyssä on miljoonittain helmeileviä lämpöisiä ilmakuplia sekä täydellisesti varustettu hierontajärjestelmä. Järjestelmä sisältää 6 kpl sivusuuttimia miellyttävään hierontaan kehollesi, 6 kpl mikrosuuttimia antaa rentouttavaa hierontaa selällesi ja hartioillesi, jalkahieronnan väsyneille jaloillesi sekä pohjajärjestelmä 8 suuttimella virkistävään hierontaan, vedenlämmitin ylläpitämään veden lämpöisenä pitkiin kylpyihin, tunnelmallinen terapiavalaistus 7 eri värillä, etulevy ja tasohana ammeen reunaan.

Ennen kylpyä

Ennen järjestelmän käynnistämistä täytetään amme vedellä niin että vesi ylittää kaikki suuttimet väh. 2 cm. Viemäri aukaistaan ja suljetaan painamalla pohjaventtiiliä.

Näin hierontajärjestelmä toimii

Premium järjestelmässä on kaksois hierontajärjestelmä, vesihieronta ja pohjajärjestelmä. Järjestelmiä voi käyttää sekä yksitellen että yhdessä. Käynnistääksesi / sulkeaksesi vesihieronnan painetaan käynnistyspainiketta. Hierontapumppu käynnistyy ja vesi alkaa kiertämään järjestelmässä. Käynnistääksesi / sulkeaksesi pohjajärjestelmän painetaan käynnistyspainiketta. Ilmapumppu käynnistyy ja lämmitetty ilma alkaa kiertämään ammeessa. Miljoonittain helmeileviä ilmakuplia virtaa kylpyyn. Ammeessa on kaksi ilmasäädintä joilla säädetään hieronnan tehokkuus. Toinen näistä säättää sivusuuttimia ja toinen selkä- ja jalkahieronnan mikrosuuttimia. Kiinni asennossa tulee suuttimista ainoastaan vettä, joka kiertää järjestelmässä ja antaa pehmeän vesihieronnan. Hieronnan voimakkuutta säädellään portaittain vääntämällä suuttimia auki, jolloin veteen sekoittuu mukaan ilmaa ja tämä lisää hieronnan tehokkuutta.

Hierontajärjestelmän ollessa käynnissä työskentelee myös vedenlämmitin. Lämmitin ylläpitää veden lämpötilaa. Vedenlämmitin on asetettu 38 asteeseen. Mikäli ylikuumenemissuoja laukeaa niin tämä voidaan palauttaa ruuvaamalla pois musta peitehattu ja painamalla punaista FRIDFULL painiketta. ROFYLLD ja TRIVSAM toimintoihin painetaan pumpussa oleva musta painike sisään.

Valaistus menee päälle /pois päältä käynnistyspainikkeesta, jossa on valkoinen rengas. Käynnistyspainikkeen vilkkuessa vaihtaa valaistus automaattisesti väriä. Tietyn värisen jatkuvan valaistuksen saa painamalla käynnistyspainiketta kunnes haluttu väri näkyy.

Kylvyn jälkeen

Vesi lasketaan pois kylvyn jälkeen. Kun vesi on poistunut käynnistetään pohjajärjestelmä ja annetaan käydä 30 sek tyhjentääkseen järjestelmän. Sama menetelmä vaikka käyttäisit poreametta vain suihkukäytössä tai muussa sellaisessa.

PREMIUM

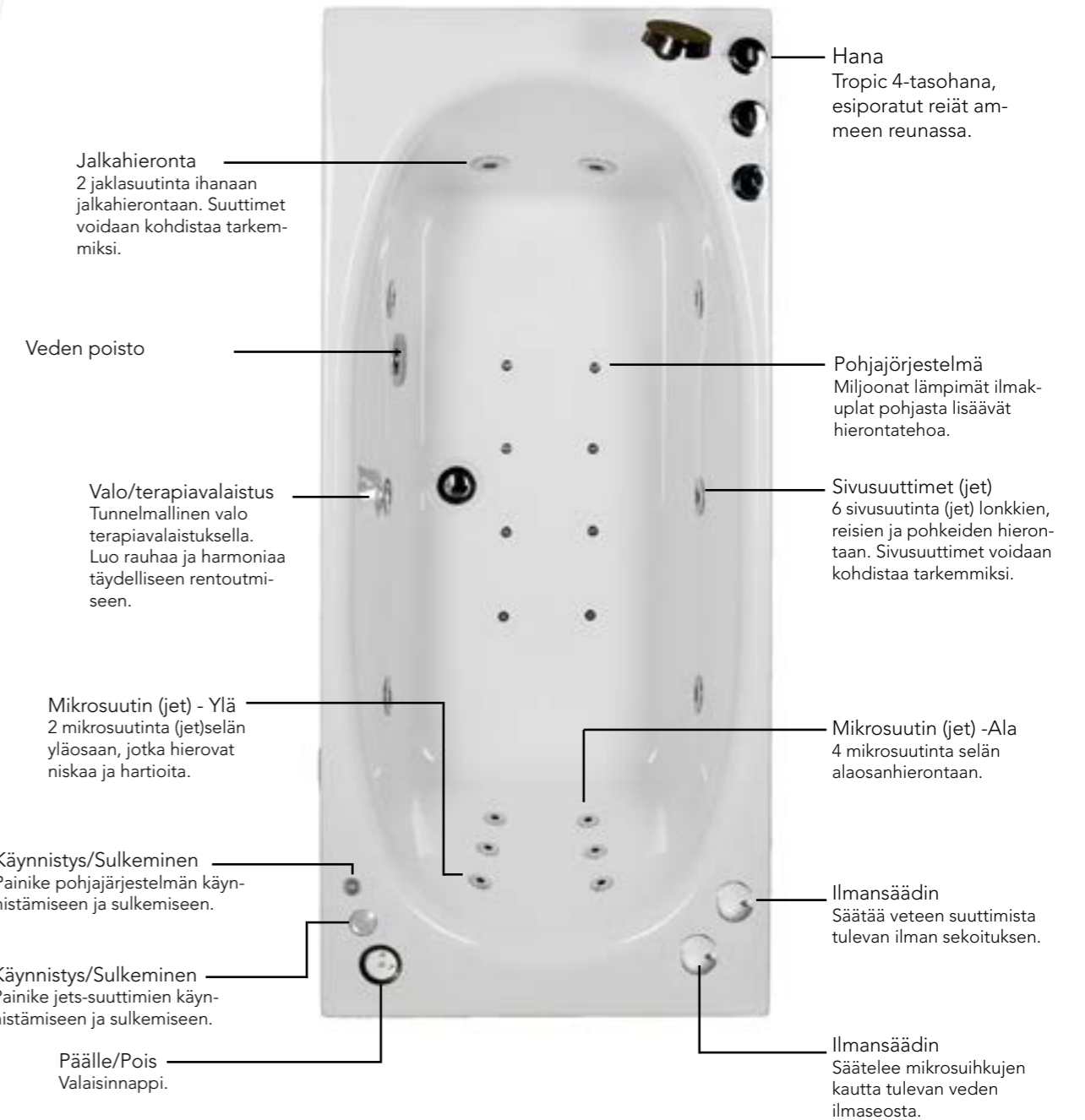

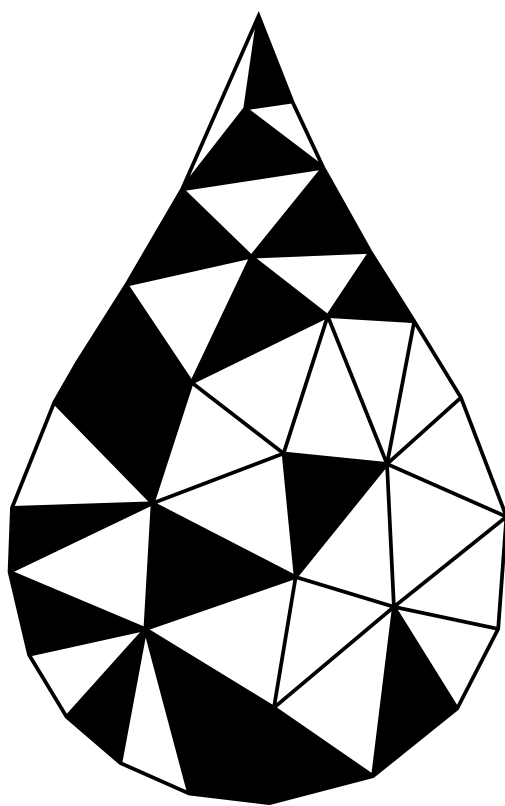

Yhteystiedot:
customerservice@bathlife.se
bathlife.se