

# Rofylld Trivsamt Fridfull

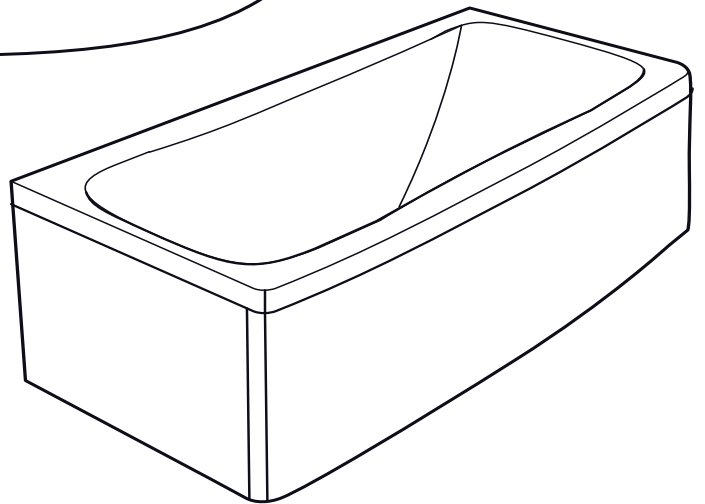

2022-01-17

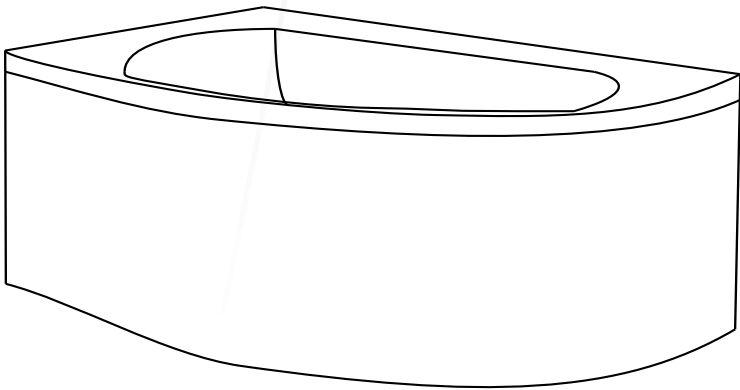
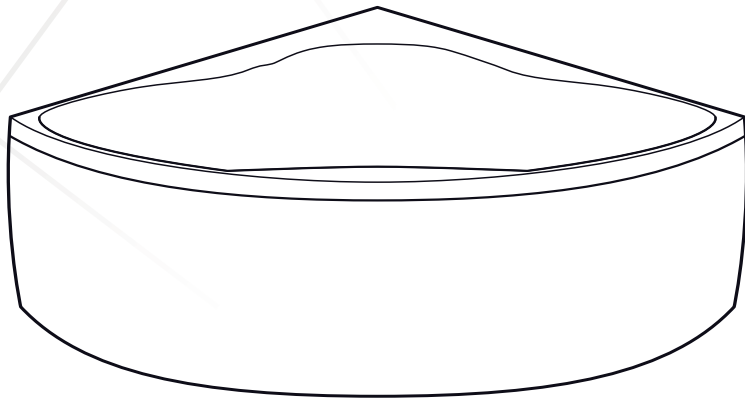

bathlife®

OF SWEDEN

Tack för att du valt ett massagebadkar från Bathlife.

Här hittar du det du behöver tänka på vid installation vad gäller el och vatten, funktionerna i ditt massagebadkar och tips för skötsel som gör att ditt kar håller i många år.

Lycka till!

Vi önskar dig många sköna bad.

## Innehållsförteckning

### Installation

Före installation	3
Packa upp	3
Montering	3
Elanslutning	4

Skötsel & rengörning	5
----------------------	---

### Massagesystem

Intro	6
Plus	8
Premium	10

## Installation

### Före installation

Kontrollera att emballaget är helt och att det inte uppstått några skador under transport. Om du upptäcker någon skada anmäl omgående till [customerservice@bathlife.se](mailto:customerservice@bathlife.se) som kan hjälpa dig vidare. Om du reklamerar, var noga med att ange kolloid och ordernummer, ordentlig beskrivning av innehållet i paketet och gärna foto. Om din reklamation rör ett skadat paket ska du behålla allt emballage och innehåll, så att transportören vid behov kan besiktiga det. Tänk på att adresskortet ska sitta kvar.

### Packa upp, ställa på plats

När emballaget ska tas bort, ställ badkaret med fötterna nedåt för att undvika att badkaret välter under avemballering. Det är viktigt att ni inte lyfter i badets slangar eller rörsystem. Lyft i karkanten eller i benställningen.

Skruva loss transportbrädorna samt lyft bort frontpanelen.

När karet ställs på plats är det viktigt att justera badkarsfötterna så karet står stabilt och i våg för att det inte ska bli vatten stående i dysor eller pump. Elinstallation ska ske av behörig elektriker.

Badkarsblandaren monteras enligt separat monteringsanvisning som ligger bipackad i dess kartong. Längs sargkanten sitter frontclips monterade där fronten skjuts in. Har du ett rektangulärt badkar finns det även frontfästen i nedkant på badkarsfötterna. Du justerar enkelt dessa genom att lossa muttern från badkarsfoten och flytta fram och tillbaka. När de sitter på rätt avstånd tar du bort det rödsvarta skyddspapret på fästet och trycker frontpanelen emot.

Avvakta 10 minuter innan du försöker ta loss frontpanelen igen.

## Montering

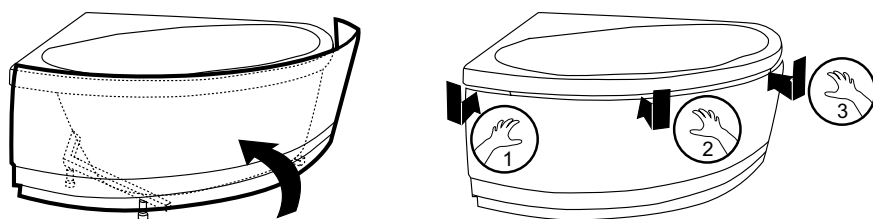

## Demontering

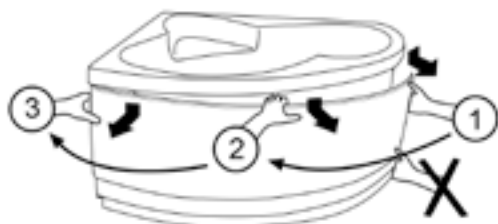

## Elanslutning

Elanslutning skall ske av behörig elektriker. Anslut badet på fast anslutning och separat säkring som föregås av jordfelsbrytare. Vi rekommenderar även att du har en säkerhetsströmbrytare för att stänga av elen till massagebadkaret.

Massagesystem Intro	1N~230V 10amp 50Hz 1100W
Massagesystem Plus	1N~230V 13amp 50Hz 2600W
Massagesystem Premium	1N~230V 16amp 50Hz 3160W

En jordkabel skall anslutas från märkt kopplingsplint från stativet till skyddsjordanslutning.

## Viktigt!

Lämna aldrig barn utan uppsikt i badkaret!

Massagebadet har en säkerhetsfunktion för utsuget till pumpen. Detta innebär att om insuget täcks stängs pumpen av. Det tar sedan några minuter för systemet att komma igång igen.

Rådfråga din läkare om du har högt/lågt blodtryck, om du får någon medicinsk behandling eller är gravid innan du badar.

## Skötsel & rengöring

Våra badkar är tillverkade av sanitetsakryl och detta är ett material som är lätt att hålla rent. Du rengör karet med mildt rengöringsmedel utan slipeffekt. Var försiktig med de starkare rengöringsmedlen på marknaden, dessa behövs inte för rengöringen och många av dem är så kraftfulla att de kan förstöra ytan. Läs på rengöringsmedlet att det inte skadar kromade detaljer.

Om olyckan är framme och du får ett mindre jack eller repa i karet kan du enkelt laga. Använd vattenslip-papper av fin kornstorlek, 1 000 och uppåt, tillsammans med vatten för att få bort repen. De första 4 månaderna efter första badet ska du inte använda någon rör/slangrengöring, därefter rekommenderar vi att du rengör systemet 3–4 gånger per år med rengöringsprodukter som är avsedda för massagebadkar. Hur dessa skall användas och doseras finner du på respektive produkt.

## Intro

Massagesystem Intro ger avslappnande djup välgörande massage. Systemet innehåller 6 st sidojets för skön massage längs kroppen och 6 st microjets för avkopplande massage över rygg och axlar.

## Innan bad

Innan systemet startas ska vatten fyllas i badet så det täcker ca 2 cm över alla massagemunstycken. Avloppet öppnas/stängs genom ett tryck på bottenpluggen.

## Så fungerar massagebadkaret

För att starta/stänga av systemet trycker du på startknappen. Massagepumpen startar och vattnet går runt i systemet.

Det finns två luftreglage som justerar massage-effekten. Det ena är kopplat till sidojetsen och det andra till microjetsen i ryggmassagen. På stängt läge är det endast vatten som går genom systemet och ger en mjuk vattenmassage. Detta ändras steglöst genom att vrida på luftreglaget, ju mer reglaget öppnas upp, ju mer luftinblandning och detta ger en hårdare massage-effekt.

## Efter bad

Vattnet ska tappas ur efter bad.

## INTRO

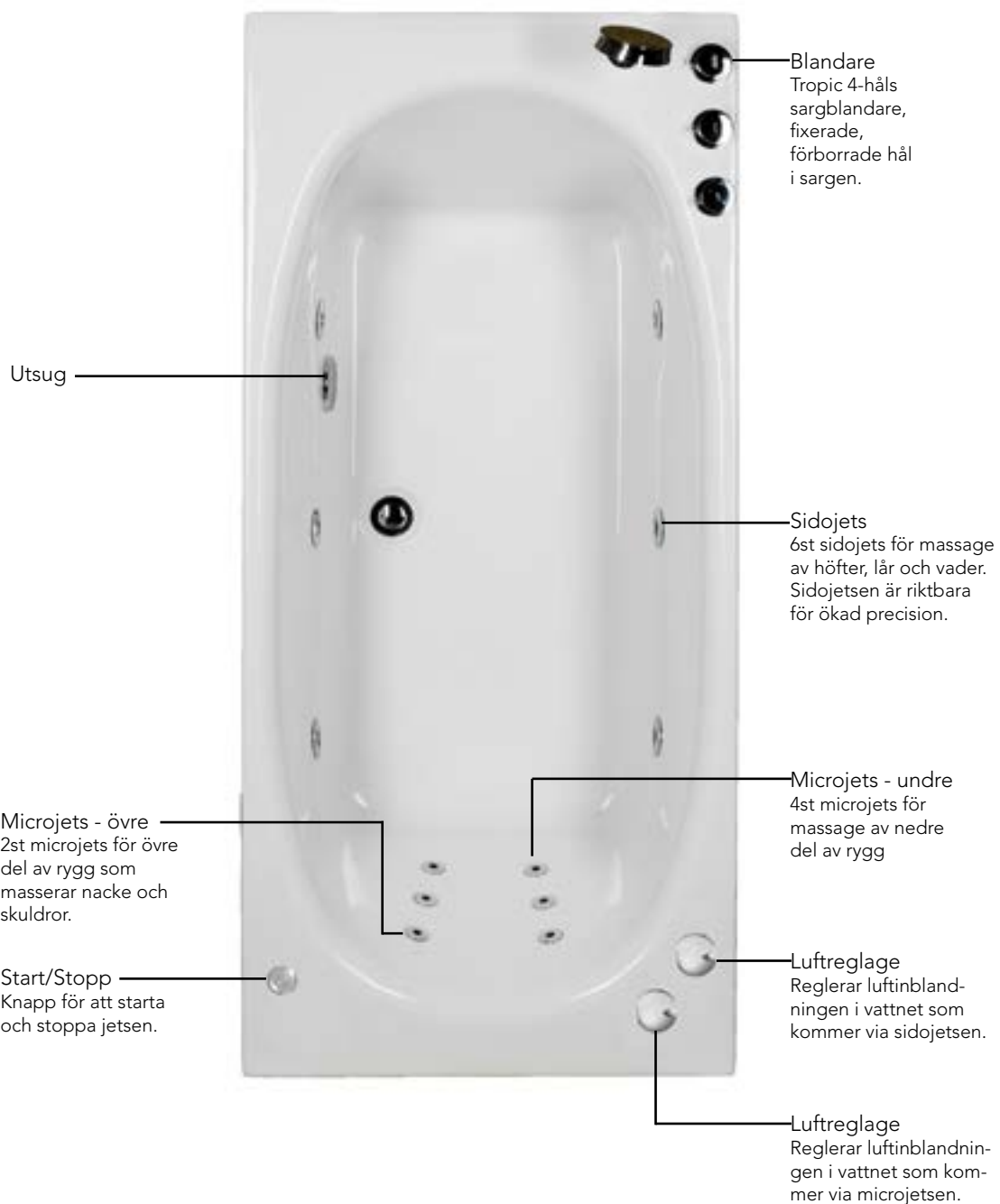

## PLUS

Massagesystem Plus är systemet för dig som vill ha total avkoppling. Massage för hela kroppen, terapibelysning samt vattenvärmare ger dig möjlighet till långa avslappnande bad.

Systemet innehåller 6 st sidojets för skön massage längs kroppen, ryggmassage med 6 st microjets för avkopplande massage över rygg och axlar, 2 stycken fotmassagejets för trötta fötter, vattenvärmare som bibehåller värmen i vattnet för långa bad, stämningsfull terapibelysning i 7 olika färger, frontpanel och badkarsblandare för montering i badkarskanten.

Belysningen tändes/släcker du med startknappen med vit ring. När knappen blinkar växlar belysningen färger automatiskt. Vill du ha ett fast ljus med en viss färg trycker du på startknappen tills önskad färg visas.

### Innan bad

Innan systemet startas ska vatten fyllas i badet så det täcker ca 2 cm över alla massagemunstycken. Avloppet öppnas/stängs genom ett tryck på bottenpluggen.

### Så fungerar massagebadkaret

För att starta/stänga av sidosystemet trycker du på startknappen. Massagepumpen startar och vattnet går runt i systemet. Det finns två luftreglage som justerar massageeffekten. Det ena är kopplat till sidojetsen och det andra till microjetsen i rygg- och fotmassagen. På stängt läge är det endast vatten som går genom systemet och ger en mjuk vattenmassage. Detta ändras steglöst genom att vrida på luftreglaget, ju mer reglaget öppnas upp, ju mer luftinblandning och detta ger en hårdare massage-effekt.

När du har massagesystemet igång arbetar vattenvärmaren. Den bibehåller värmen på vattnet. Vattenvärmaren är förinställd på 38 grader. Om överhettningsskyddet skulle lösa ut återställer du det på FRIDFULL genom att skruva bort den svarta hatten och trycka in den röda knappen. På ROFYLLD och TRIVSAM trycker man in den svarta knappen som sitter på pumpen.

Belysningen tändes/släcker du med startknappen med vit ring. När knappen blinkar växlar belysningen färger automatiskt. Vill du ha ett fast ljus med en viss färg trycker du på startknappen tills önskad färg visas.

### Efter bad

Vattnet ska tappas ur efter bad.



## PLUS

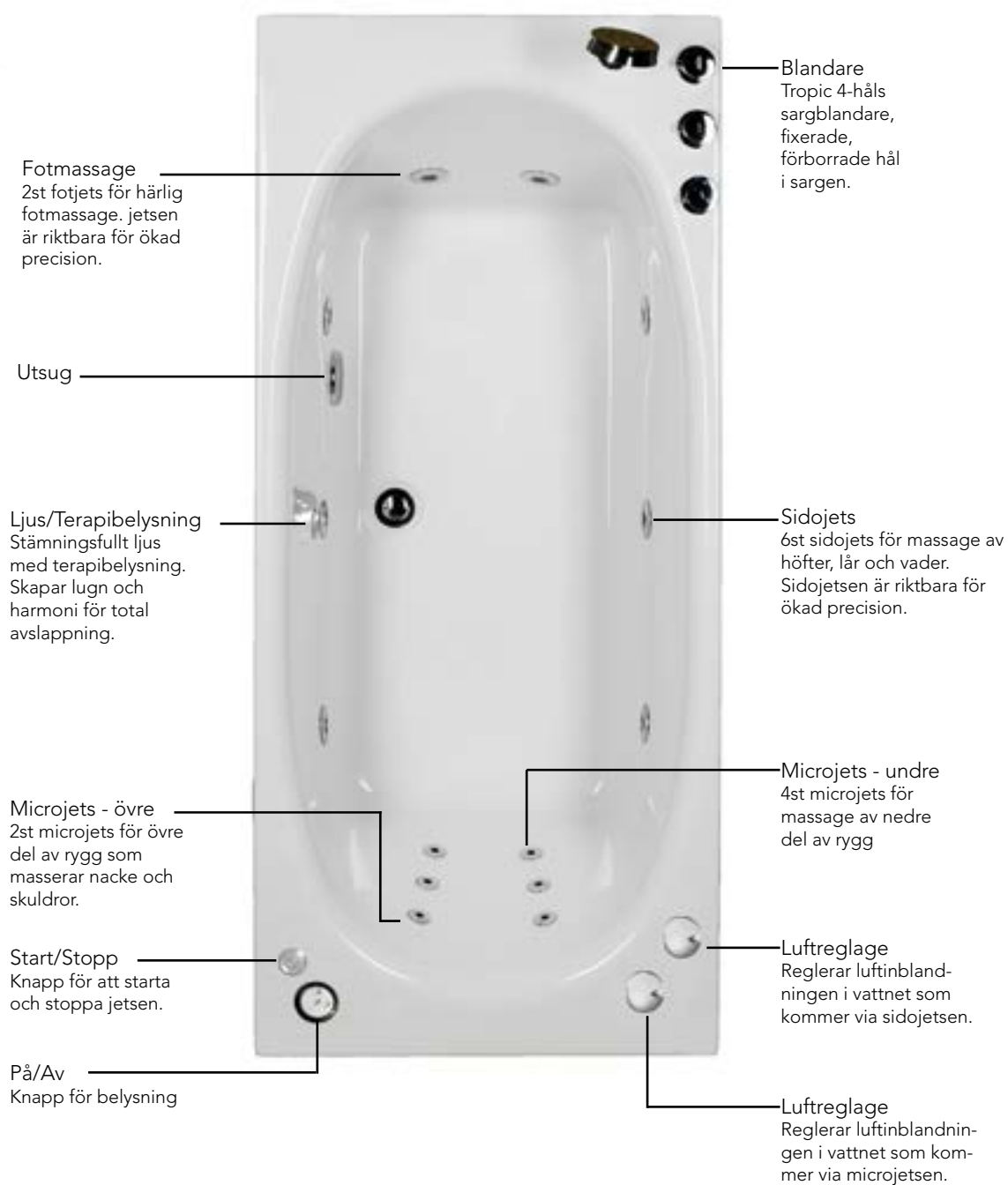

## PREMIUM

Massagesystem Premium är systemet som ger den ultimata badupplevelsen. Badet innehåller miljontals pärlande varma luftbubblor samt ett fullutrustat massagesystem.

Systemet innehåller 6 st sidojets för skön massage längs kroppen, ryggmassage med 6 st microjets för avkopplande massage över rygg och axlar, 2 stycken fotmassagejets för trötta fötter, bottensystem med 8 dysor för stimulerande massage, vattenvärmare som bibehåller värmen i vattnet för långa bad, stämningfull terapibelysning i 7 olika färger, frontpanel och badkarsblandare för montering i badkarskanten.

### Innan bad

Innan systemet startas ska vatten fyllas i badet så det täcker ca 2 cm över alla massagemunstycken. Avloppet öppnas/stängs genom ett tryck på bottenpluggen.

### Så fungerar massagebadkaret

System Premium har dubbla massagesystem, vattenmassage och bottensystem. Systemen kan köras var för sig eller tillsammans. För att starta/stänga av vattenmassagen trycker du på startknappen. Massagepumpen startar och vattnet går runt i systemet. För att starta/stänga av bottensystemet trycker du på startknappen. Luftpumpen startar och förvärmad luft cirkulerar i karet. Miljontals pärlande luftbubblor strömmar genom badet. Det finns två luftreglage som justerar massage-effekten. Det ena är kopplat till sidojetsen och det andra till microjetsen i rygg- och fotmassagen. På stängt läge är det endast vatten som går genom systemet och ger en mjuk vattenmassage. Detta ändras steglöst genom att vrida på luftreglaget, ju mer reglaget öppnas upp, ju mer luftinblandning och detta ger en hårdare massage-effekt.

När du har massagesystemet igång arbetar vattenvärmaren. Den bibehåller värmen på vattnet. Vattenvärmaren är förinställd på 38 grader. Om överhettningsskyddet skulle lösa ut återställer du det genom att skruva bort den svarta hatten och trycka in den röda knappen på FRIDFULL. På ROFYLLD och TRIVSAM trycker man in den svarta knappen som sitter på pumpen.

Belysningen tändes/släcker du med startknappen med vit ring. När knappen blinkar växlar belysningen färger automatiskt. Vill du ha ett fast ljus med en viss färg trycker du på startknappen tills önskad färg visas.

### Efter bad

Vattnet ska tappas ur efter bad. När vattnet är urtappat ska bottensystemet startas och köras ca 30 sekunder för att tömma systemet. Detta behövs göras även om badet ex använts för dusch eller liknande.

## PREMIUM

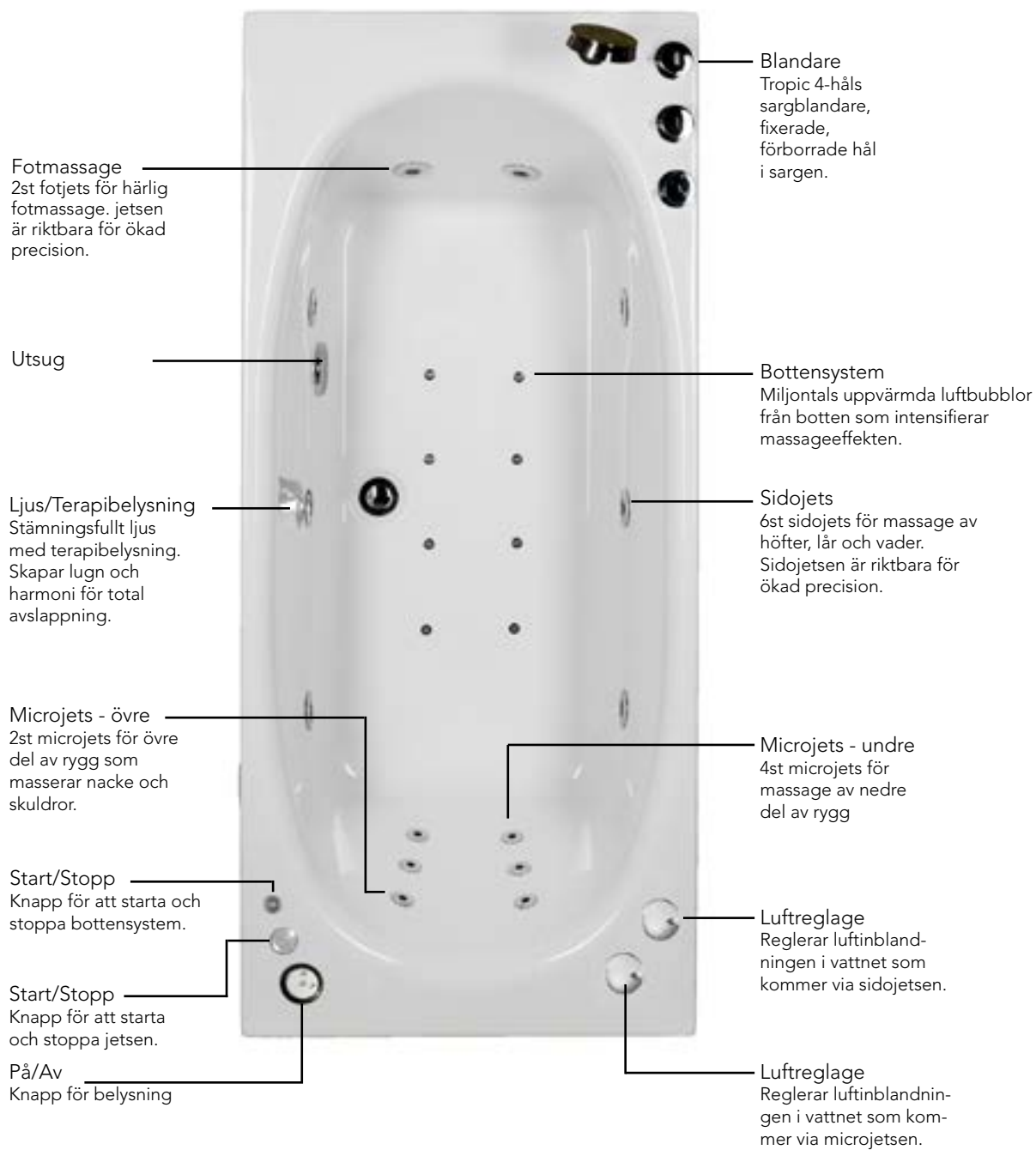

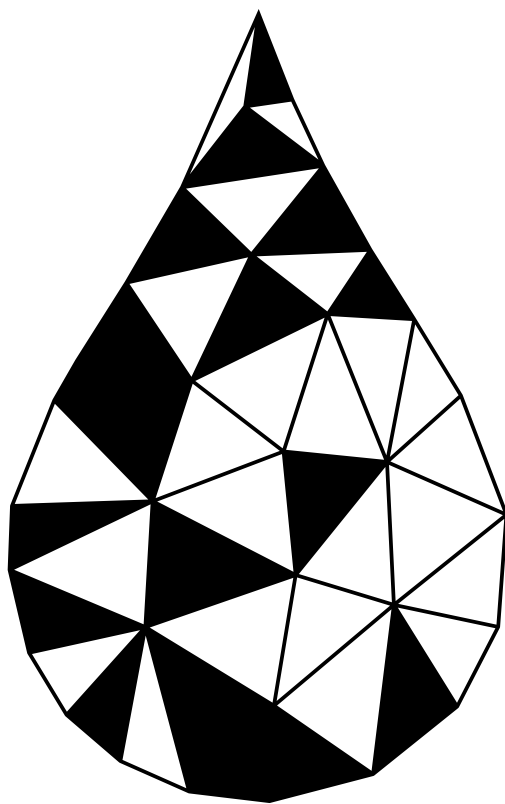

**Kontaktuppgifter:**  
customerservice@bathlife.se  
bathlife.se

# Rofylld Trivsamt Fridfull

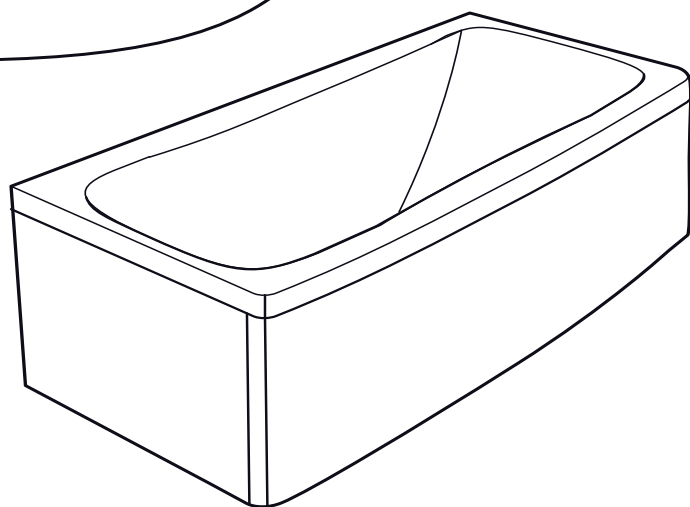
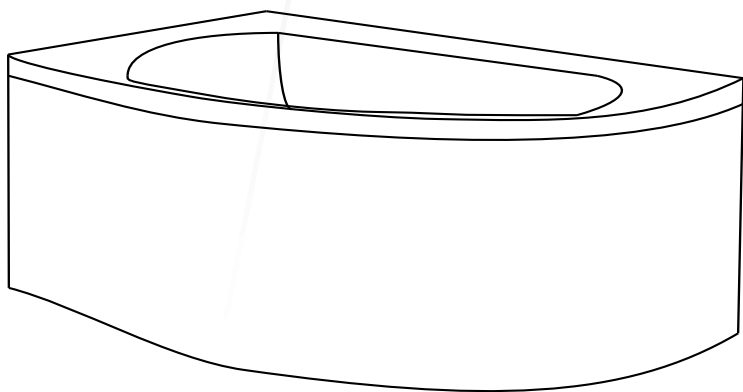
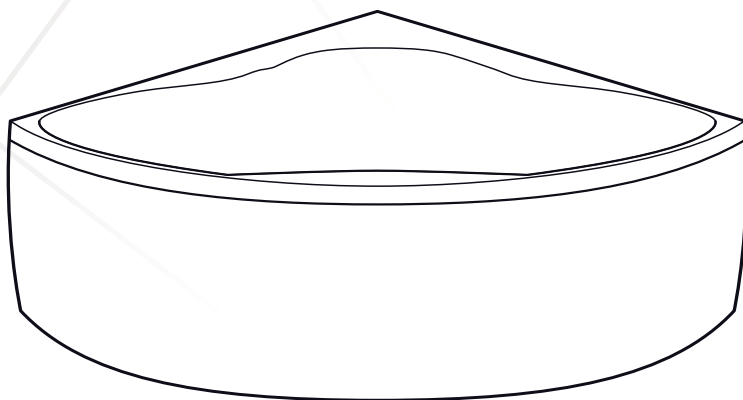

2022-01-17

bathlife®

OF SWEDEN

Tak fordi du valgte et spabad fra Bathlife.

Her finder du, det du skal tænke på, når du skal installerer el og vand, samt funktioner i dit spabad og tips til pleje, der gør at dit nye spabad kommer til at holde i mange år.

Held og lykke, vi ønsker du får mange gode stunder i spabadet.

## Indholdsfortegnelse

### Installation

Modtagelse	3
Når badekaret skal sættes på plads	3
Montering	3
Elektriske installationer	4

Pleje & rengøring	5
-------------------	---

### Massagesystem

Intro	6
Plus	8
Premium	10

## Installation

### Modtagelse

Sørg for, at emballagen er hel, og at den ikke har fået nogen skade under transporten. Hvis du opdager en skade, kontakt da straks [kundeservice@bathlife.se](mailto:kundeservice@bathlife.se) for at få en skades nummer til retur fragtbrevet. Så hjælper vi dig videre.

### Når badekaret skal sættes på plads

Når emballagen er fjernet skal spabadet ligge med fødderne nedad for at undgå at det vælter under opkøring. Det er vigtigt, at du ikke løfter badekarets slanger eller rør. Løft i badekarets kant eller fødderne. Transportbrædderne skrues bort og fjern herefter frontpanelet.

Når badekaret står på plads, er det vigtigt at justere badekarets fødderne, så badekaret er stabilt og i vatter, for at der ikke skal stå vand i dyserne eller pumpen.

Elektriske installationer skal udføres af en autoriseret elektriker.

Blandingsbatteriet monteres separat ifølge brugsanvisningen, der medleveres med badekaret. Langs kanten er der sat i clips så du kan skyde ind fronten. Har du et rektangulært badekar er der også frontbeslag i bunden af badekarret fødder. Du kan nemt justere disse ved at skrue løsne møtrikytten på badekarrets fod så kan du flytte den frem og tilbage. Når de sidder i den rette afstand, skal du fjerne det røde og hvide beskyttelses papir som sidder fast på beslaget, og trykke frontpanelet imod. Vent 10 minutter, før du forsøger at fjerne frontpanelet igen.

## Montering

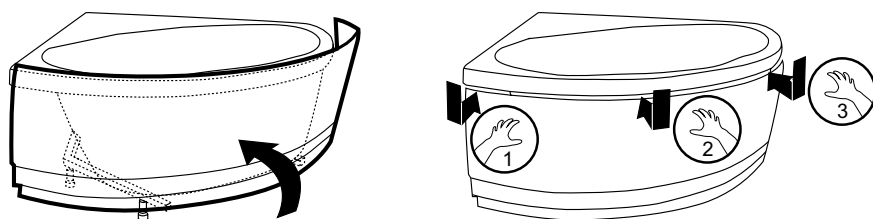

## Demontering

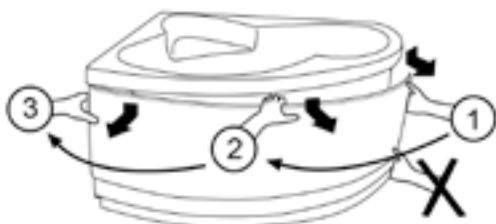

## Elektriske installationer

Elektriske installationer skal udføres af en autoriseret elektriker. Tilslut badekaret til en fast installation med HPFI-Relæ. Vi anbefaler også, at du har en sikkerhedsafbryder for at slukke for elektriciteten til spabadet.

Massagesystem Intro	1N~230V 10amp 50Hz 1100W
Massagesystem Plus	1N~230V 13amp 50Hz 2600W
Massagesystem Premium	1N~230V 16amp 50Hz 3160W

En jordkabel skal forbindes fra den mærkede koblingsplint til standeren og det beskyttende HPFI-Relæ.

### Vigtigt!

Efterlad aldrig børn uden opsyn i badekarret. Spabadet har en sikkerheds funktion ved udsugning af pumpen. Dette betyder, at hvis sugepumpen er dækket over slukkes pumpen. Det tager et par minutter for systemet at komme i gang igen.

Tal med din læge, om du har for højt / lavt blodtryk, hvis du tager medicin eller er gravid, før du bader.



## Pleje & rengøring

Vores badekar er lavet af sanitet akryl et materiale, der er nemt at holde rent. Rengør badekaret med et mildt rengøringsmiddel uden slibeeekt. Vær forsigtig med de stærkere rengøringsmidler der ndes på markedet. Disse er ikke påkrævet for rengøring og mange af dem er så stærke/kraftige, at de kan ødelægge overaden på badekaret.

Læs om vaske- og rengøringsmidler, der ikke skader krom detaljer.

Hvis du skulle være uheldig og få en mindre ridse i karbadet, så kan du nemt fikse det. Brug vand og sandpapir af fin kornstørrelse 1000 eller mere, sammen med vand for at erne ridsen.

De første fire måneder efter det første bad, bør du ikke bruge noget rør / slange rengøring, Vi anbefaler, at du rengøre systemet 3-4 gange om året med rengøringsmidler beregnet til spabad. Hvordan disse bliver brugt og doseres ndes på det respektive produkt.

## Intro

Massage System Intro giver afslappende dyb beroligende massage. Systemet omfatter: 6 sidestråler for massage langs kroppen og ryg massage med 6 microjets for afslappende massage af ryg og skuldre, Blandingsbatteri og frontpanel.

## Før badning

Før systemet sættes i gang, skal der fyldes vand i karret, så det dækker ca. 2 cm over alle massagedyserne.

## Sådan fungerer spabadet

For at tænde / slukke for systemet tryk på startknappen. Når du trykker på startknappen går pumpen igang med et fast massage tryk. Når du trykker på startknappen igen går den over til pulserende stråle som giver dig en blødere, varierende massage. Ved næste tryk stoppes massagen. Der er to dreje knapper til luft kontrol, der justerer massage effekten. Den ene er forbundet til de 6 sideståler og den anden til microjetsen i ryggen og ved foden. I den lukkede system er det kun vand, der går gennem systemet, og giver en blød vand- massage. Dette ændres ved at dreje på luftregulering, jo mere drejer jo mere er der åben og jo mere luftblanding kommer ind og giver hårdere massageeffekt.

## Efter badet

Vandet skal tappes ud efter badning. Afløbet åbnes / lukkes ved at trykke på bundproppen. Dette skal gøres, selv om badekaret anvendes til et almindeligt brusebad eller lignende.

## INTRO

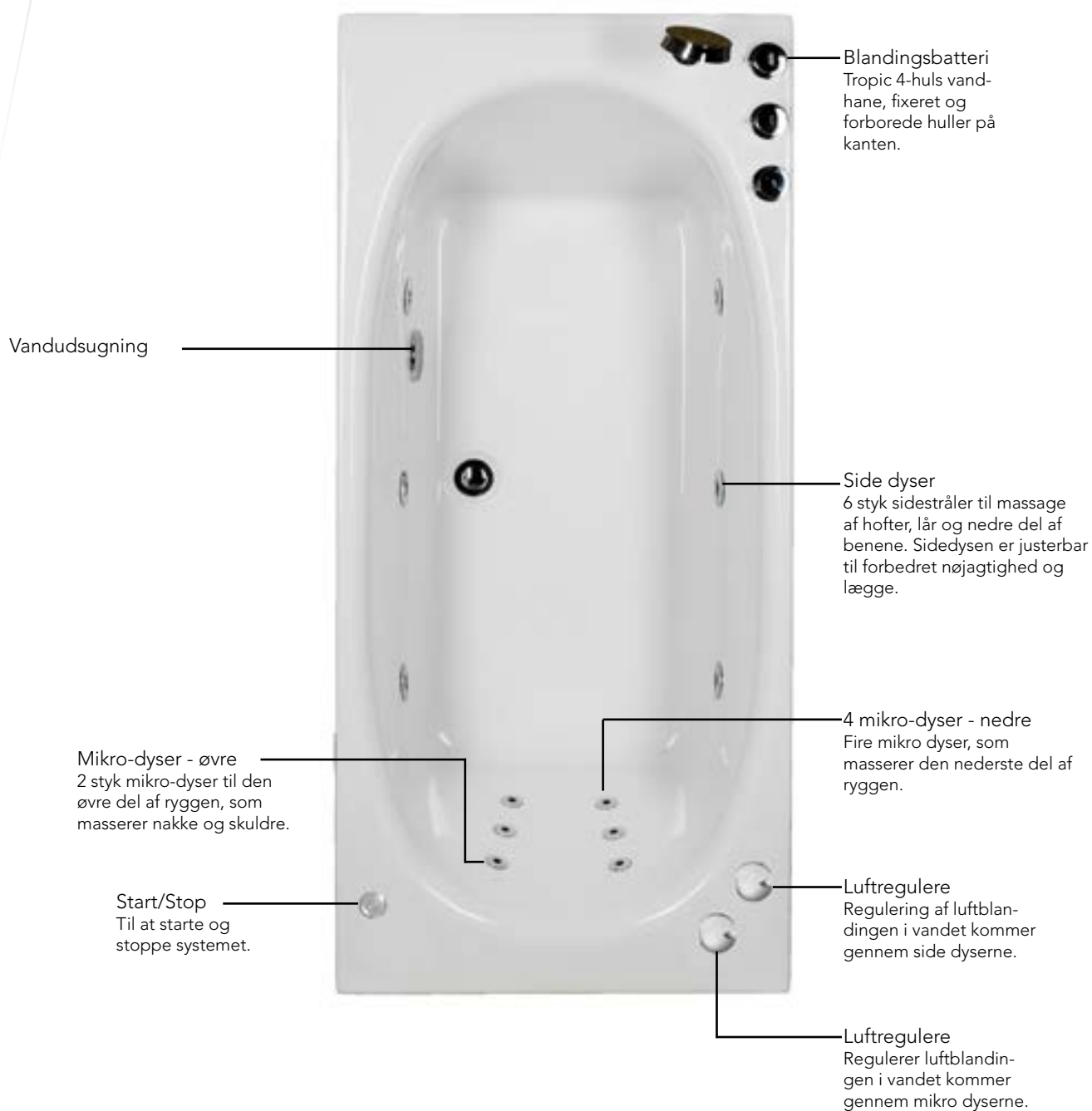

## PLUS

Massage Systemet Plus indeholder 6 side jets for massage langs kroppen, ryg massage med 6 mikro jets for afslappende massage af ryg og skulder, 2 jets før fodmassage til trætte fødder, vandvarmere der opretholder varmen i vandet for lange bade, stemningsfuldt lys terapi belysning med 7 forskellige farver, frontpanel og Tropic blandingsbatteri til montering på kanten af badekaret.

For at tænde/slukke for luftmassagen, tryk på startknappen. Luftpumpen starter og forvarmet luft cirkulerer i badkaret. Millioner af mousserende bobler strømmer igennem badkaret.

### Før badning

Inden systemet begynder skal badekaret fyldes med vand, så det dækker ca. 2 cm over alle massagedyser. Afløbet åbnes/lukkes ved at trykke på bundproppen.

### Sådan fungerer spabadet

For at tænde/slukke vand massagen, trykker du bare på startknappen. Når du trykker på startknappen går pumpen igang med et fast massage tryk. Når du trykker på startknappen igen går den over til pulserende stråle som giver dig en blødere, varierende massage. Ved næste tryk stoppes massagen. Der er to luft reguleringer til at justerer massage effekten. Den ene er forbundet til sidestrålerne og den anden til micro-jetsen i ryggen og ved foden. I den lukkede stilling er det kun vand, der går gennem systemet, og tilvejebringer et blødt vand massage. Den trinløste dreje luftregulering virker sådan, at jo mere skyderen er åbnet, jo mere luft kommer der og dette giver en hårdere massageeffekt.

Når vandmassagen kører er vandvarmeren tændt. Den holder vandet varmt. Vandvarmeren er forudindstillet til 38 grader. Hvis varmebeskyttelse mod overophedning udløses, kan du nulstille den på FRIDFULL ved at skrue den sorte hætte af og trykke på den røde knap. På ROFYLLD og TRIVSAM trykker man ind på den sorte knap som sidder på pumpen.

Belysningen tændes/slukkes ved at du starter knappen med den hvid ring. Når knappen trykkes ned skifter lyset og blinkende farver kommer automatisk. Hvis du ønsker konstant lys af en bestemt farve, skal du trykke på start-knappen, indtil den ønskede farve vises.

### Efter badet

Vandet skal tappes ud efter badning. Når vandet er løbet ud, starter systemet og køre cirka 30 sekunder for at tømme systemet. Dette skal gøres, selv om badekaret anvendes til et almindeligt brusebad eller lignende.

## PLUS

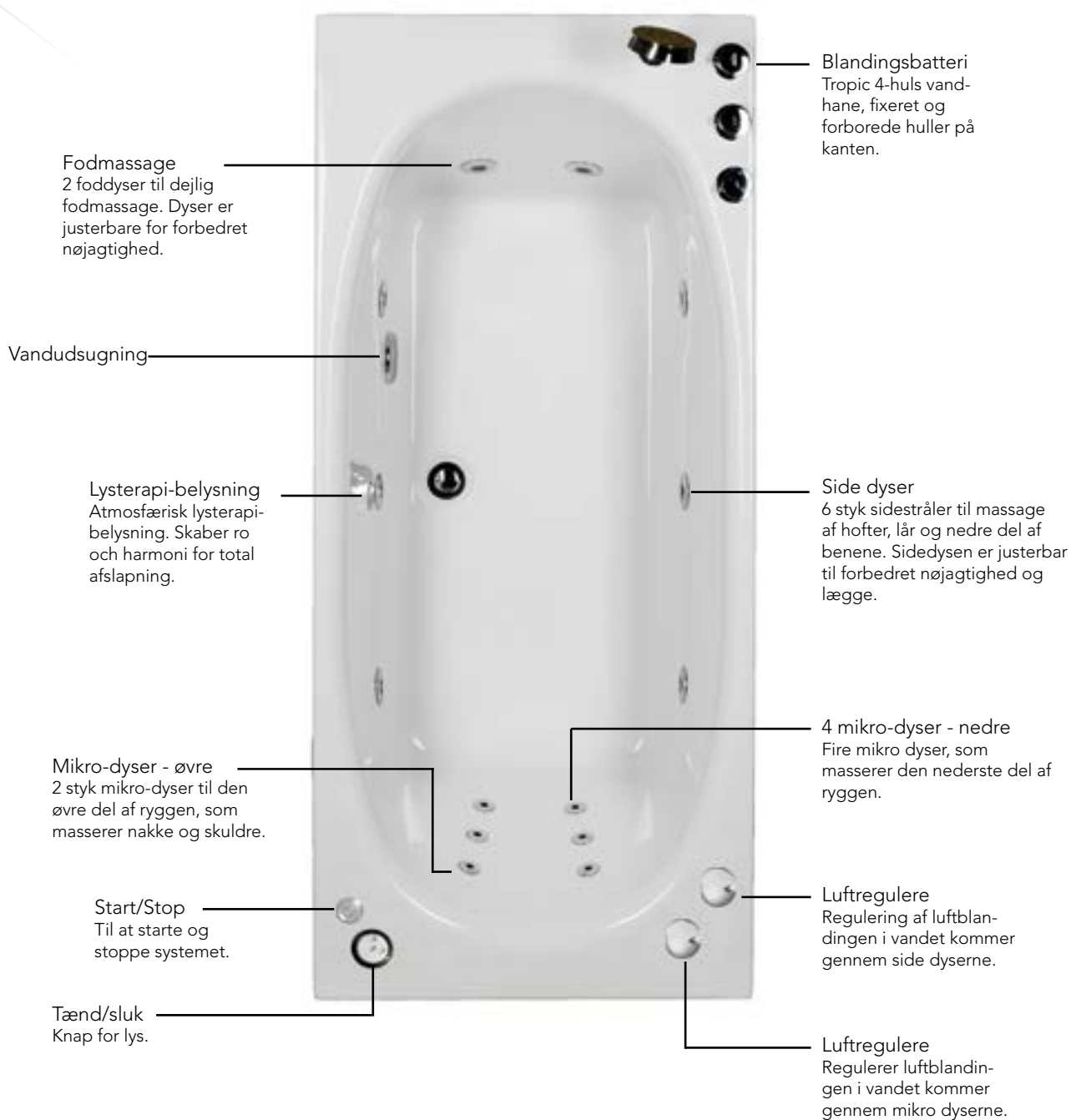

## PREMIUM

Massage System Premium er det system, der giver den ultimative badeoplevelse. Spabadet indeholder millioner af mousserende varme luftbobler og er et fuldt udstyret massage kar. Systemet indeholder 6 side jets for massage langs kroppen, ryg massage med 6 micro jets for afslappende massage af ryg og skulder. 2 jets før fodmassage til trætte fødder, basissystemet med 8 dyser til at stimulere massage, vandvarmere, der opretholder varmen i vandet for lange bade, stemningsfuldt lys terapi belysning med 7 forskellige farver, frontpanel og Tropic blandingsbatteri til montering på kanten af badekaret.

### Før badning

Inden systemet begynder skal badekaret fyldes med vand, så det dækker ca. 2 cm over alle massagedyser. Afløbet åbnes / lukkes ved at trykke på bundproppen.

### Sådan fungerer spabadet

System Premium har dobbelt massage system, vandmassage og luftmassage. Systemerne kan anvendes individuelt eller sammen. For at tænde / slukke vand massagen, trykker du bare på startknappen. Når du trykker på startknappen går pumpen igang med et fast massage tryk. Når du trykker på startknappen igen går den over til pulserende stråle som giver dig en blødere, varierende massage. Ved næste tryk stoppes massagen.

For at tænde / slukke for luftmassagen, tryk på startknappen. Luftpumpen starter og forvarmet luft cirkulerer i badkaret. Millioner af mousserende bobler strømmer igennem badkaret. Det er to luftkontroller, der justerer massage effekten. Den ene er forbundet til sidestrålerne og den anden til micro-jetsen i ryggen og ved foden. I den lukkede stilling er det kun vand, der går gennem systemet, og tilvejebringer et blødt vand massage. Den trinløste dreje luftregulering virker sådan, at jo mere skyderen er åbnet, jo mere luft kommer der og dette giver en hårdere massage.

Når vandmassagen kører er vandvarmeren tændt. Den holder vandet varmt. Vandvarmeren er forudindstillet til 38 grader. Hvis varmebeskyttelse mod overophedning udløses, kan du nulstille den ved at skrue den sorte hætte af og trykke på den røde knap på FRIDFULL. På ROFYLLD og TRIVSAM trykker man ind på den sorte knap som sidder på pumpen.

Belysningen tændes / slukkes ved at du starter knappen med den hvid ring. Når knappen trykkes ned skifter lyset og blinkende farver kommer automatisk. Hvis du ønsker konstant lys af en bestemt farve, skal du trykke på start-knappen, indtil den ønskede farve vises.

### Efter badet

Vandet skal tappes ud efter badning. Når vandet er løbet ud, starter systemet og køre cirka 30 sekunder for at tømme systemet. Dette skal gøres, selv om badekaret anvendes til et almindeligt brusebad eller lignende.

## PREMIUM

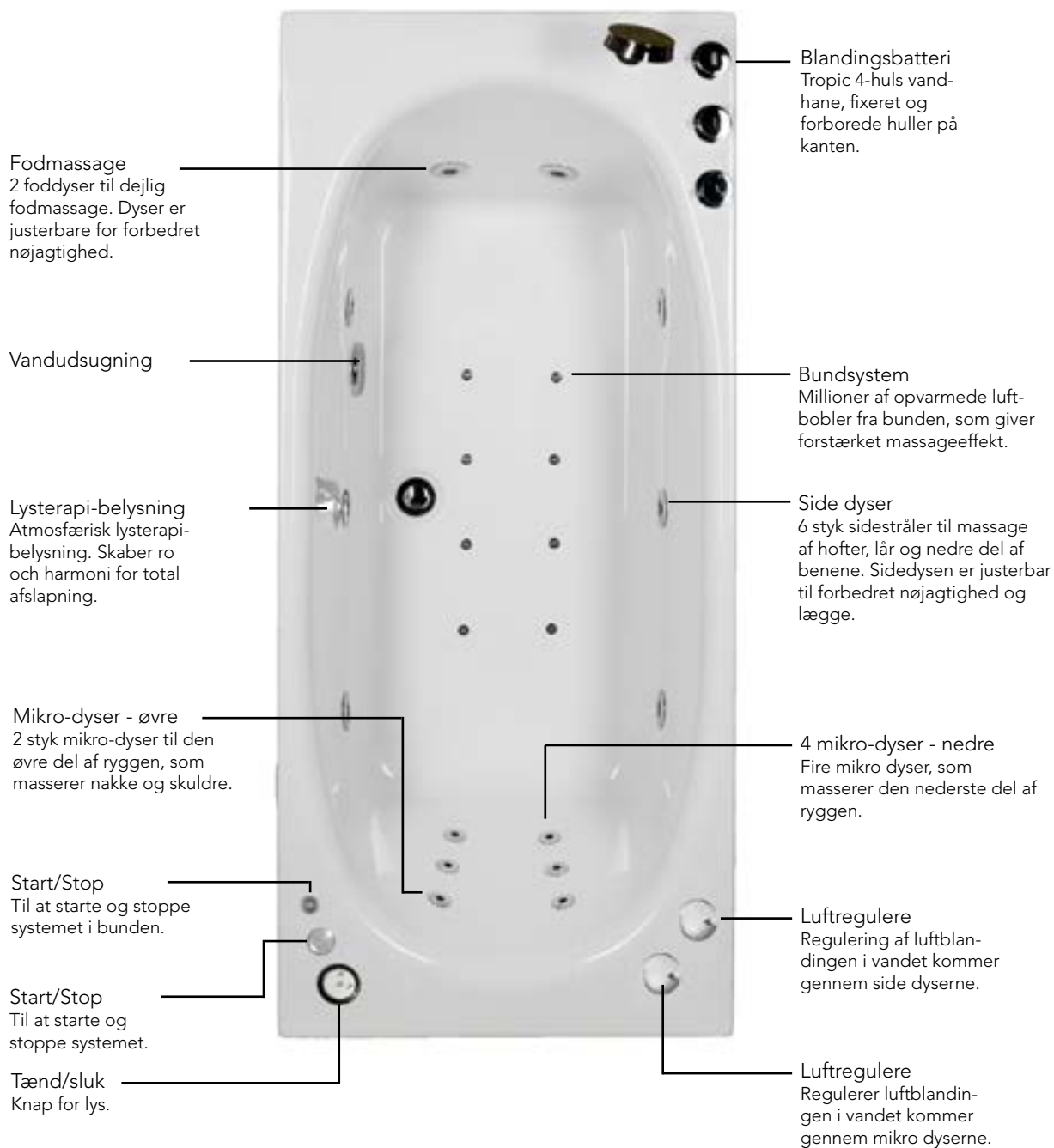

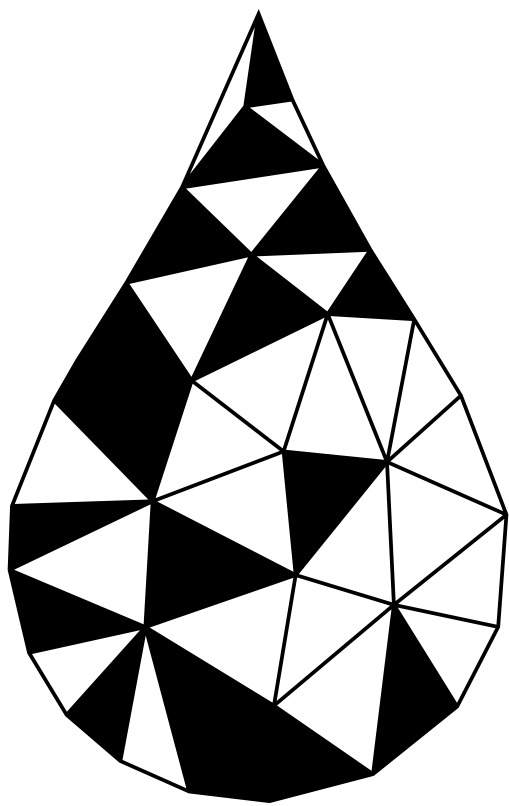

**Kontakt information:**  
customerservice@bathlife.se  
bathlife.se



NO

# Rofylld Trivsamt Fridfull

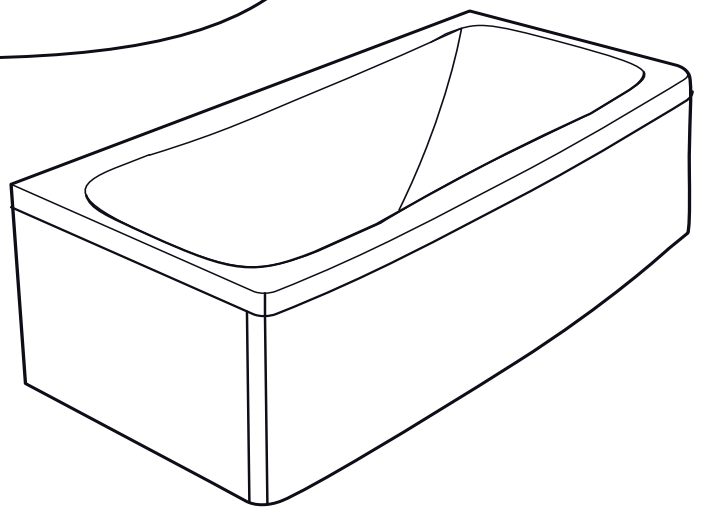
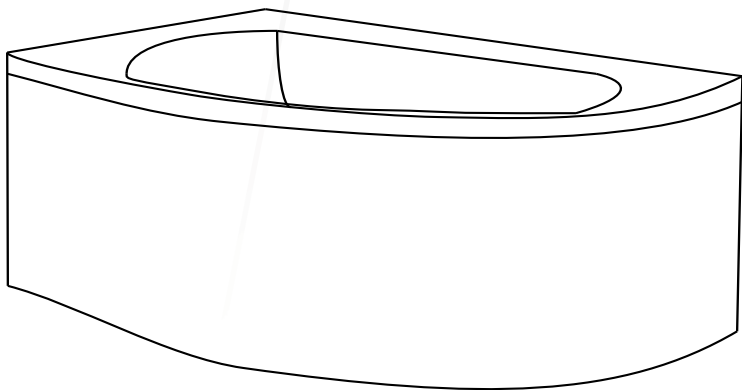
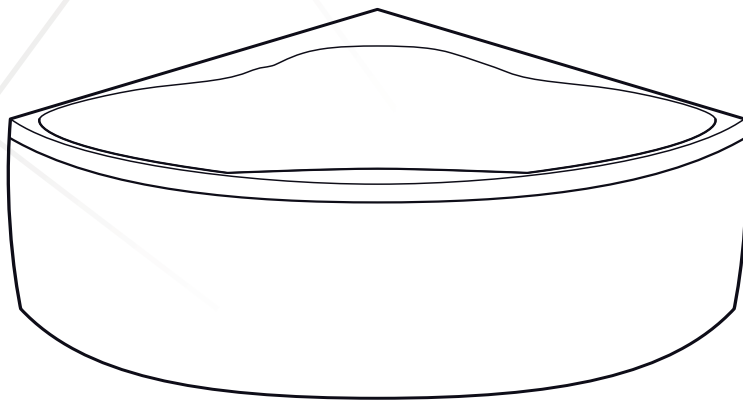

2022-01-17

bathlife®

OF SWEDEN

Takk for at du valgt et massasjebadekar fra Bathlife.

Her finner du det du behøver å tenke på ved installasjon når det gjelder elektrisitet og vann, funksjonene i ditt massagebadekar og tips for vedlikehold som gjør at ditt badekar holder i mange år.

Lykke til, vi ønsker deg mange skjønnne bad.

## Innholdsfortegnelse

### Installasjon

Ved mottak	3
Pakke opp	3
Montering	3
Elektrisk tilkobling	4

Vedlikehold & Rengjøring	5
--------------------------	---

### Massasjesystem

Intro	6
Plus	8
Premium	10

## Installasjon

### Ved mottak

Kontroller at emballasjen er hel og at det ikke har oppstått noen skader på badekaret under transporten. Om du finner noen skader så må du gi beskjed omgående till [customer@bathlife.se](mailto:customer@bathlife.se), som kan hjelpe deg videre. Når du reklamerer, vær nøye med å oppgi for eksempel kolli-id og ordrenummer, en nøye beskrivelse av innholdet i pakken og gjerne bilder. Hvis din reklamasjon gjelder en skadet pakke så skal du beholde all emballasje og innhold, slik at transportøren ved behov kan besiktige det. Tenk på at adresse etiketten skal sitte på.

### Pakke opp

Når emballasjen skal taes bort, legg ned badekaret med føttene ned for å unngå at badekaret velter under fjerning av emballasjen. Det er viktig at du ikke løfter i badekarets slanger eller rørsystem. Løft i karkanten eller i bena.

Skru løs transportplater og løft bort frontpanelet.

Når badekaret er satt på plass er det viktig å justere badekarføttene, slikt at karet står stabilt og i vater for at det ikke skal bli vann stående i dyser eller pumpe.

Elektriske installasjoner skal utføres av en autorisert elektriker.

Badekarsblanderen monteres i henhold til separat monteringsanvisning som følger med i kartongen.

Langs sargkanten sitter frontklips montert der fronten skyves inn. Har du et rektangulært badekar finnes det også frontfester i nedre kant på badekarføttene. Du justerer enkelt disse ved å løsne mutteren på badekarsfoten og flytter de frem og tilbake. Når de sitter på rett avstand tar du bort det rødhvite beskyttelsespapiret på feste og trykker frontpanelet imot.

Vent i 10 minutter innen du forsøker å ta løs frontpanelet igjen.

## Montering

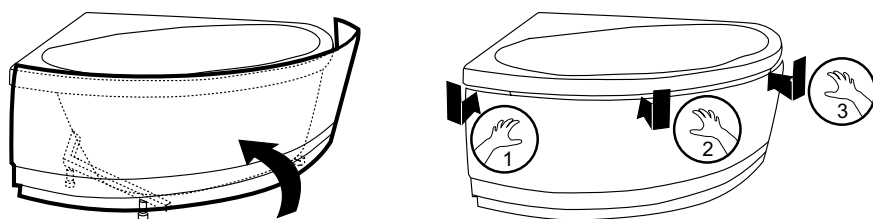

## Demontering

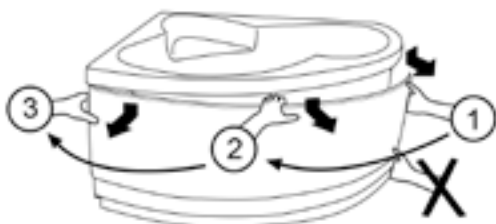

## Elanslutning

Elektriske tilkoblinger skal alltid utføres av en autorisert elektriker. Badekaret tilkobles en permanent strømtilkobling og separat sikring som følges av en jordfeilbryter. Vi anbefaler også at du har en sikkerhets strømbryter for å slå av elektrisiteten til massasjebadecaret.

Massasjesystem Intro	1N~230V 10amp 50Hz 1100W
Massasjesystem Plus	1N~230V 13amp 50Hz 2600W
Massasjesystem Premium	1N~230V 16amp 50Hz 3160W

En jordingsledning skal tilkobles fra merket koblingsklemme fra stativet til beskyttende jordingsforbindelse.

## Viktig!

La aldri barn være alene i badekaret. Massasjebadene har en sikkerhetsfunksjon for utsuget til pumpen. Dette betyr at om innsuget dekkes til så stenges pumpen av. Det tar så noen minutter før systemet kommer igang igjen.

Konferer/rådfør deg alltid med din lege før du bader hvis du har høyt/lavt blodtrykk, om du får noen medisinsk behandling eller er gravid.

## Vedlikehold & rengjøring

Våre badekar er laget av sanitærakryl og dette er et materiale som er lett å holde rent. Du rengjør karet med et mildt rengjøringsmiddel uten slipeeffekt. Vær forsiktig med de sterkere rengjøringsmidlene som finnes på markedet, disse behøves ikke for rengjøring og mange av de er så sterke/kraftfulle at de kan ødelegge overflaten. Les på rengjøringsmidlet at det ikke skader kromdetaljer.

Om du skulle være uheldig og får en mindre ripe i karet, så kan du enkelt fikse det. Bruk vannslipepan kornstørrelse, 1 000 og oppover, sammen med vann for å få bort ripen.

De første 4 månedene etter første badet skal du ikke benytte noe rør/slangerengjøring, deretter anbefaler vi at du rengjør systemet 3–4 ganger per år med rengjøringsprodukter som er beregnet for massasjebadkar. Hvordan disse skal brukes og doseres finner du på respektive produkt.

## Intro

Massasjesystem Intro gir avslappende dyp velgjørende massasje. Systemet inneholder 6 stk sidejets for skjønn massasje langs kroppen og ryggmassasje med 6 stk mikrojets for avkoblende massasje over rygg og skuldre, blander og frontpanel.

## Før bad

Innen systemet startes skal vann fylles i badekaret så det dekker ca 2 cm over alle massasjemunnstykker. Avløpet åpnes/stenges gjennom et trykk på bunnpluggen.

## Slik fungerer massasjesystemet

For å starte/stenge av systemet trykker du på startknappen. Når du trykker på startknappen går pumpen igang med jevnt massasjetrykk.

Når du igjen trykker på startknappen går den over til en pulserende stilling som gir deg en mykere og variert massasje. Ved neste trykk på knappen slukkes massasjen av.

Det finnes to luftreguleringer som justerer massasjeeffekten. Den ene er koblet til sidejetsene og den andre til mikrojetsene i ryggmassasjen. I stengt posisjon er det bare vann som går igjennom systemet og gir en myk vannmassasje. Dette endres trinnvis gjennom å vri på luftreguleringen, jo mer det åpnes, jo mer lufttilførsel og det gir en hardere massasjeeffekt.

## Etter bad

Vannet skal tappes ut etter bading.

## INTRO

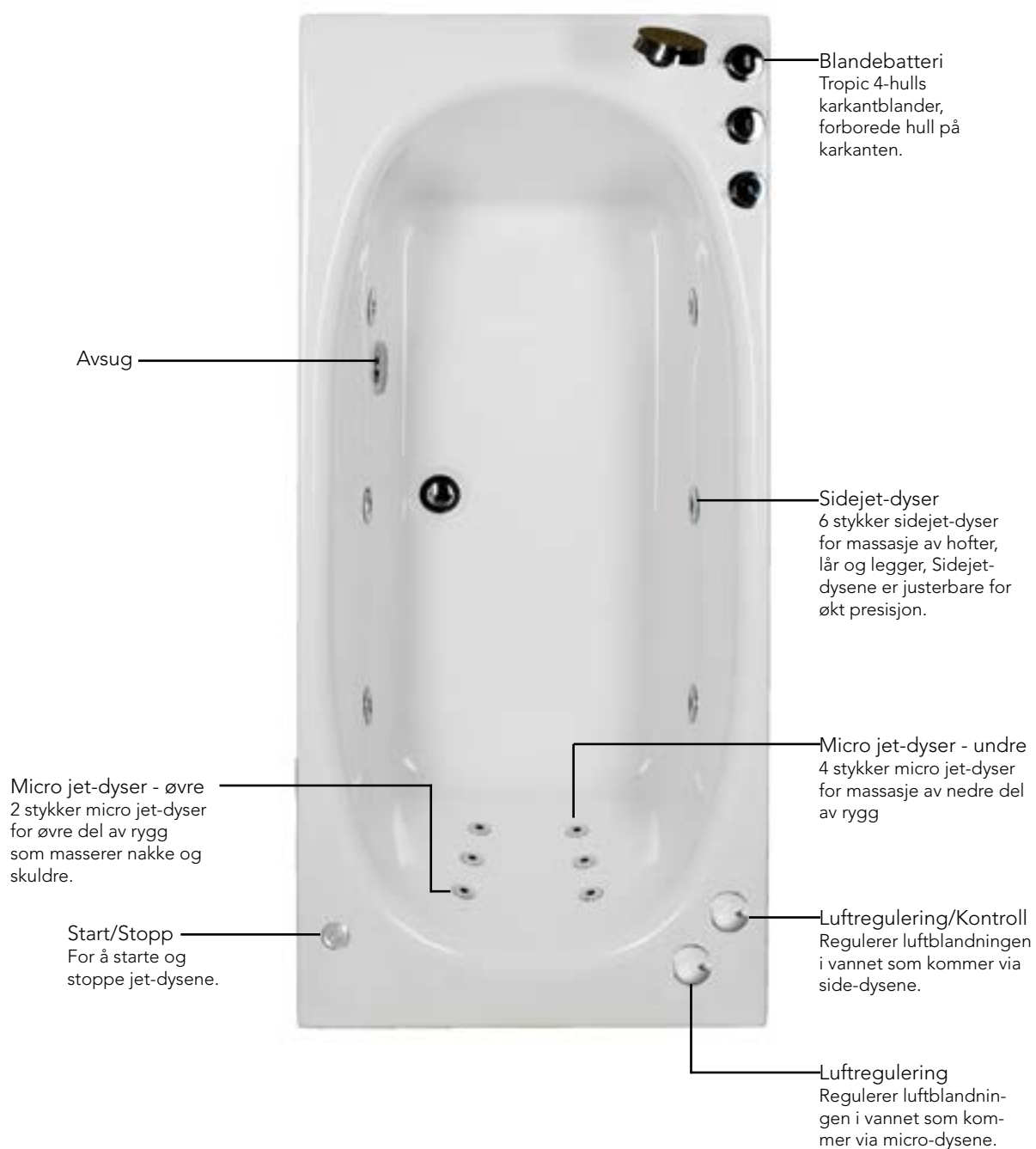

## PLUS

Massasjesystem Plus er systemet for deg som vil ha total avkoblende massasje for hele kroppen, også terapibelysning og vannvarmer gir deg mulighet for lange bad.

Systemet inneholder 6 stk sidejets for skjønn massasje langs kroppen, ryggmassasje med 6 stk mikrojets for avkoblende massasje for rygg og skuldre, 2 fotmassasjejets for trøtte føtter, vannvarmer som opprettholder varmen i vannet for lange bad, stemningsfull terapibelysning i 7 ulike farger, frontpanel og badekarsblander for montering på badekarskanten.

Belysningen tenner/slokkes du med startknappen med hvit ring. Når knappen blinker veksler belysningens farger automatisk. Vil du ha et fast lys med en bestemt farge trykker du på startknappen til ønsket farge vises.

### Før bad

Innen systemet startes skal vann fylles i badekaret så det dekker ca 2 cm over alle massasjemunnstykker. Avløpet åpnes/stenges gjennom et trykk på bunnpluggen.

### Slik fungerer massasjesystemet

For å starte/stenge av sidesystemet trykker du på startknappen. Når du trykker på startknappen går pumpen igang med jevnt massasjetrykk.

Når du igjen trykker på startknappen går den over til en pulserende stilling som gir deg en mykere og variert massasje. Ved neste trykk på knappen slukkes massasjen av. Det finnes to luftreguleringer som justerer massasjeeffekten. Den ene er koblet til sidejetsene og den andre til mikrojetsene i rygg-og fotmassasjen. I stengt posisjon er det bare vann som går igjennom systemet og gir en myk vannmassasje. Dette endres trinnvis gjennom å vri på luftreguleringen, jo mer det åpnes, jo mer lufttilførsel og det gir en hardere massasjeeffekt.

Når du har massasjesystemet igang arbeider vannvarmeren. Den opprettholder varmen på vannet. Vannvarmeren er forhåndsinnstilt på 38 grader. Hvis overopphetningsvernet løses ut tilbakestill du det på FRIDFULL gjennom å skru bort den svarte hatten og trykker inn den røde knappen. På ROFYLLD og TRIVSAM trykker man inn den svarte knappen som sitter på pumpen.

### Etter bad

Vannet skal tappas ut etter bading.



## PLUS

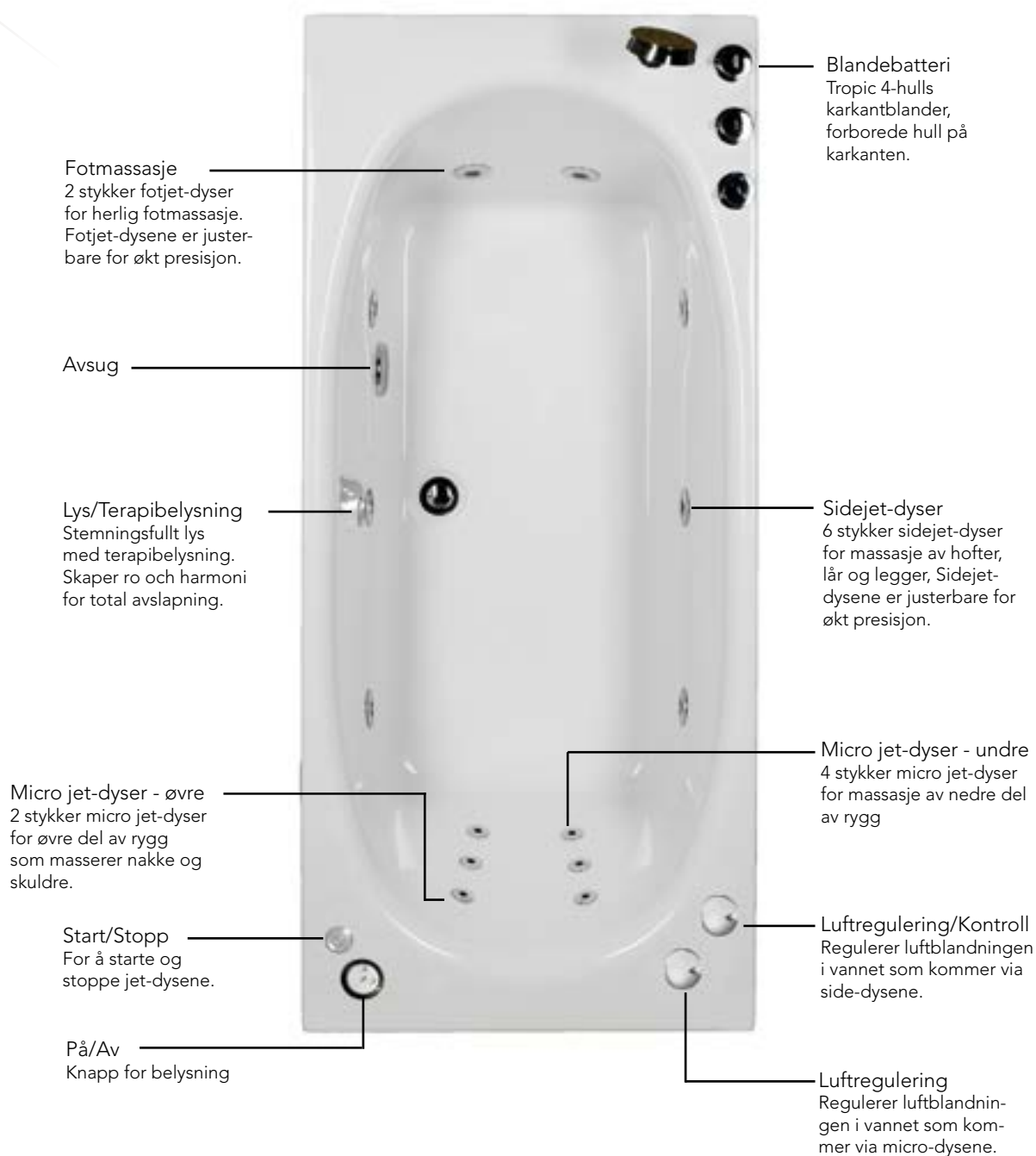

## PREMIUM

Massasjesystem Premium er systemt som gir den ultimate badeopplevelsen. Badet inneholder millioner av perlende varme luftbobler samt et fullutrustet massasjesystem.

Systemet inneholder 6 stk sidejets for skjønn massasje langs kroppen, ryggmassasje med 6 stk mikrojets for avkoblende massasje over rygg og skuldre, 2 fotmassasjejets for trøtte føtter, bunnsystem med 8 dyser for stimulerende massasje, vannvarmer som opprettholder varmen i vannet for lange bad, stemningsfull terapibelysning i 7 ulike farger, frontpanel og badekarsblander for montering på badekarskanten.

### Før bad

Innen systemet startes skal vann fylles i badekaret så det dekker ca 2 cm over alle massasjemunnstykker. Avløpet åpnes/stenges gjennom et trykk på bunnpluggen.

### Slik fungerer massasjesystemet

System Premium har doble massasjesystem, vannmassasje og bunnsystem. Systemene kan kjøres hver for seg eller sammen. For å starte/stenge av vannmassasjen trykker du på startknappen. Når du trykker på startknappen går pumpen og kompressoren igang med jevnt massasjetrykk.

Når du igjen trykker på startknappen går den over til en pulserende stilling som gir deg en mykere og variert massasje. Ved neste trykk på knappen slukkes massasjen av.

For å starte/stenge av bunnsystemet trykker du på startknappen. Luftpumpen starter og forvarmet luft sirkulerer i karet. Millioner av perlende luftbobler strømmer gjennom badekaret. Det finnes to luftreguleringer som justerer massasjeeffekten. Den ene er koblet til sidejetsene og den andre til mikrojetsene i rygg- og fotmassasjen. I stengt posisjon er det bare vann som går igjennom systemet og gir en myk vannmassasje. Dette endres trinnvis gjennom å vri på luftreguleringen, jo mer det åpnes, jo mer lufttilførsel og det gir en hardere massasjeeffekt.

Når du har massasjesystemet igang arbeider vannvarmeren. Den opprettholder varmen på vannet. Vannvarmeren er forhåndsinnstilt på 38 grader. Hvis overopphetningsvernet løses ut tilbakestill du det gjennom å skru bort den svarte hatten og trykker inn den røde knappen på FRIDFULL. På ROFYLLD og TRIVSAM trykker man inn den svarte knappen som sitter på pumpen.

Belysningen tennes/slukkes du med startknappen med hvit ring. Når knappen blinker veksler belysningens farger automatisk. Vil du ha et fast lys med en bestemt farge trykker du på startknappen til ønsket farge vises.

### Etter bad

Vannet skal tappes ut etter bading. Når vannet er tappet ut skal systemet startes og kjøres ca 30 sekunder for å tømme systemet. Dette skal også gjøres selv om badekaret f.eks er benyttet for dusj eller liknende.

## PREMIUM

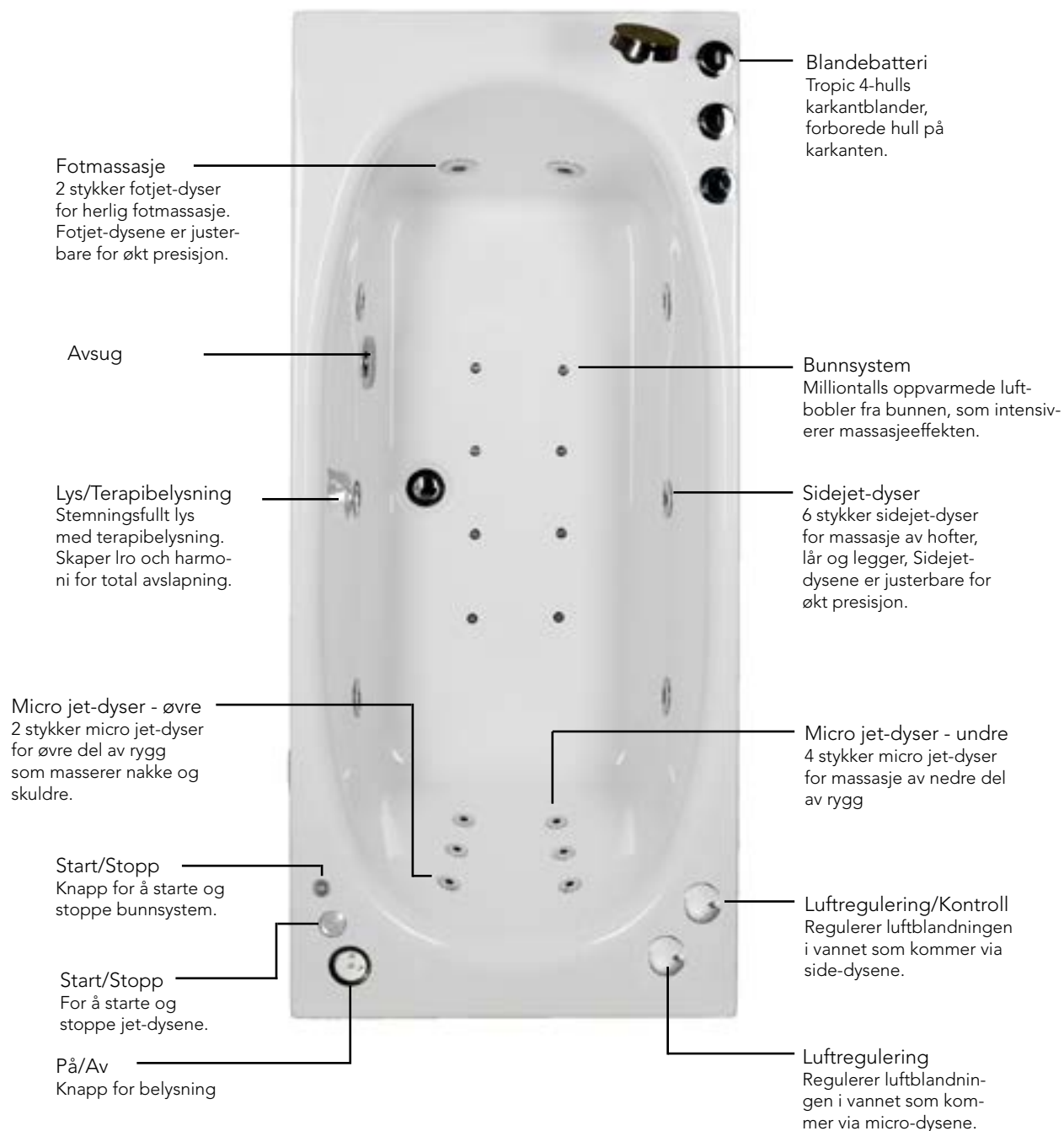

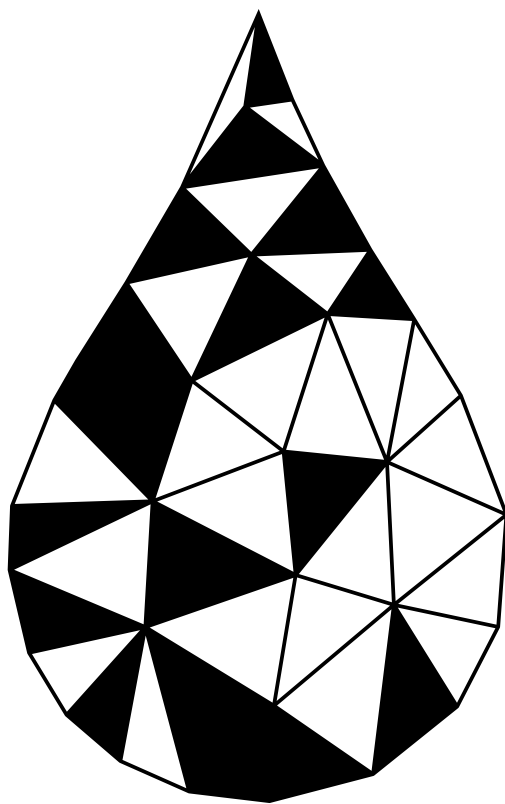

**Kontaktinformasjon:**  
customerservice@bathlife.se  
bathlife.se

# Rofylld Trivsamt Fridfull

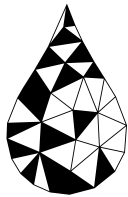
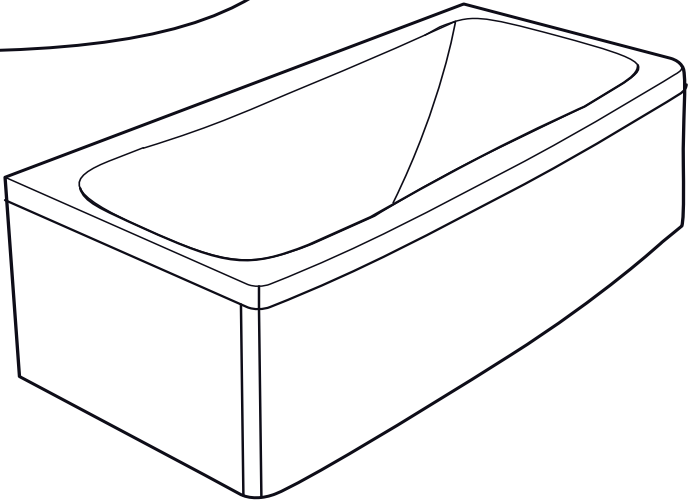
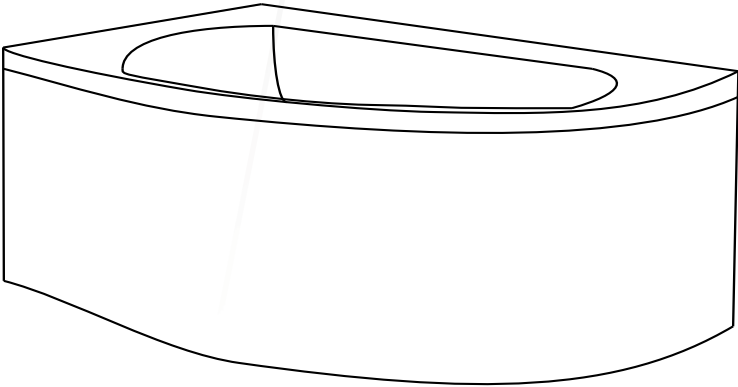
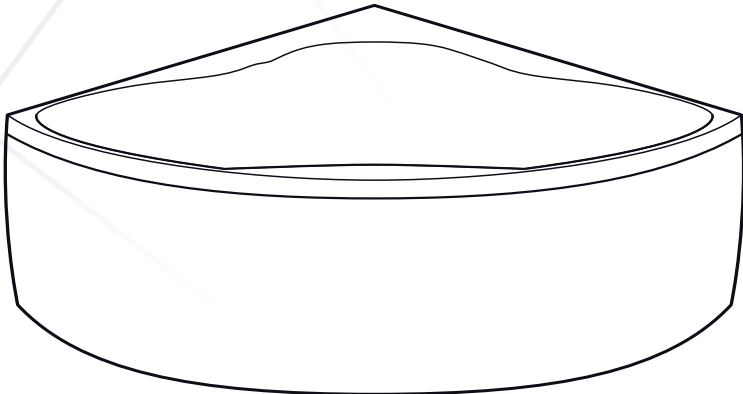

2022-01-17

bathlife®

OF SWEDEN

Kiitos kun valitsitte Bathlife poreammeen.

Täältä löydät kaiken mitä tarvitsee ajatella sähkön ja veden asennuksessa, poreammeen toiminnot sekä vinkkejä kuinka huollat ammetta jotta se kestäisi monta vuotta.

Onnea, toivotamme teille monta miellyttävää kylpyä.

## Sisällysluettelo

### Asennus

Tuotteen vastaanotto	3
Tuotteen purkaminen	3
Asennus	3
Sähköliitäntä	4

Huolto	5
--------	---

### Hierontajärjestelmä

Intro	6
Plus	8
Premium	10

## Asennus

### Tuotteen vastaanotto

Tarkista että pakkaus on ehjä ja että siinä ei ole havaittavissa kuljetuksesta aiheutuneita vaurioita. Jos vaurioita on havaittavissa niin tee niistä välittömästi ilmoitus sähköpostitse osoitteeseen customerservice@bathlife.se. Tehdessäsi reklamaatiota, muista liittää mukaan paketti ID, tilausnumero, selvä kuvaus pake-  
tin sisällöstä sekä kuvia. Jos reklamaatio koskee vahingoittunutta pakettia, niin säilytä sekä paketti ja sen sisältö kuljetusliikkeen mahdollista tarkistusta varten. Huomioi että osoitelapun tulee olla paikallaan.

### Tuotteen purkaminen/paikoilleen asennus

Kun tuotetta puretaan pakkauksestaan, laita amme jalat alaspäin lattialle, ettei amme kaatuisi. Tärkeää!! Ammetta ei saa nostaa letkuista tai putkistosta, nosta ammeen reunoilta tai jalkate-  
lineestä. Ruuvaa irti kuljetuslaudat ja nosta pois etulevy.

Kun amme on asetettu paikoilleen, tarkista että kaikki jalat ovat tukevasti lattiaa vasten ja säädä amme vaateriin ettei vesi jää seisomaan suuttimiin tai pumppuun.

Sähköasennus suoritetaan valtuutetun sähköasentajan toimesta.

Ammehana asennetaan erillisen asennusohjeen mukaisesti, ohje pakattuna hanan laatikossa. Ammeen etulevy painetaan ammeen yläreunassa oleviin levynpidikkeisiin. Suorakaiteen muotoisessa ammeessa on myös levyn pidikkeet ammeen jalkojen alapuolella. Säädät helposti nämä löysäämällä ammeenjalan mutteria ja siirtämällä jalkaa edestakaisin. Kun ne ovat oikealla etäisyydellä, irroitat punavalkoisen suojapaperin kiinnikkeestä ja painat etulevyn paikoilleen. Odota 10 minuuttia ennenkuin yrität uudelleen siirtää etulevyä.

## Asennus

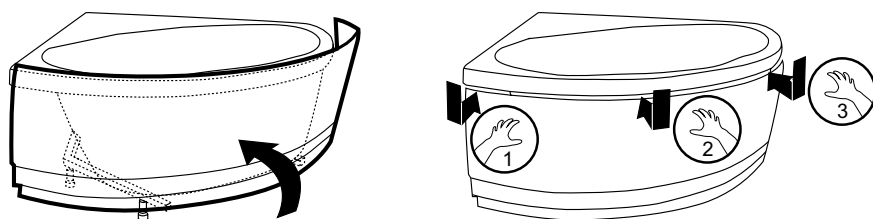

## Purku

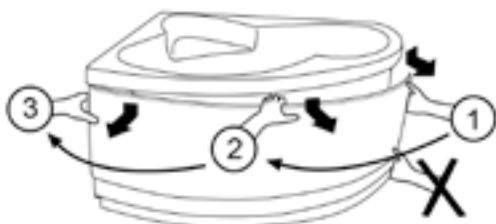

## Sähköliitäntä

Sähköasennus valtuutetun sähköasentajan toimesta. Ammeen sähkönsyöttö kiinteään sähköliitäntään ja erilliseen vikavirtasuojalliseen varokkeeseen. Suosittelemme myös varmuuskatkaisinta sähkökatkaisua varten ammeeseen.

Hierontajärjestelmä Intro	1N~230V 10 amp 50Hz 1100 W
Hierontajärjestelmä Plus	1N~230V 13 amp 50Hz 2600 W
Hierontajärjestelmä Premium	1N~230V 16 amp 50 Hz 3160 W

Maakaapeli liitetään merkittyy kytkentään telineestä suojamaadoitukseen.

## Tärkeää!

Älä koskaan jätä lasta yksin ammeeseen.

Poreammeissa on turvatoiminta pumpussa. Tämä tarkoittaa että jos imu tukkeutuu pumppu pysähtyy. Muutaman minuutin kuluttua järjestelmä lähtee jälleen uudelleen käyntiin.

Konsultoi lääkärisi kanssa jos sinulla on korkea/matala verenpaine, muu lääkitys, tai jos olet raskaana, ennenkuin kylvet poreammeessa.



## Hoito & puhdistus

Poreammeemme ovat valmistettu saniteettiakryylistä joka on helppohoitoista materiaalia. Puhdistat ammeen miedolla puhdistusaineella joka ei saa sisältää hankaavia aineita. Ole varovainen markkinoilla olevien voimakkaiden pesuaineiden kanssa, näitä ei tarvitse käyttää puhdistukseen ja monet niistä ovat niin voimakkaita että ne voivat vioittaa ammeen pintaa. Lue pesuaineen tuoteseloste jottei puhdistusaine vioita kromattuja osia.

Ensimmäisen kylpysi jälkeen älä käytä putken/letkunpuhdistusta 4 kuukauteen . Neljän kuukauden käytön jälkeen suosittelemme että puhdistat järjestelmän 3-4 kertaa vuodessa poreammeiden puhdistukseen tarkoitetuilla puhdistusaineilla. Kuinka näitä käytetään ilmenee kunkin puhdistusainepaketin kyljestä.

## INTRO

Hierontajärjestelmä Intro antaa rentouttavan nautinnollisen hieronnan. Järjestelmä sisältää 6 kpl sivusuutimia nautittavaan hierontaan pitkin kehoasi ja 6 kpl mikrosuuttimia rentouttavaan hierontaan selällesi ja hartioillesi. Järjestelmään kuuluu myös tasohana sekä etulevy.

### Ennen kylpyä

Ennen järjestelmän käynnistämistä täytetään amme vedellä niin että vesi ylittää kaikki suuttimet väh. 2 cm. Viemäri aukaistaan ja suljetaan painamalla pohjaventtiiliä

### Näin hierontajärjestelmä toimii

Käynnistääksesi/ sulkeaksesi järjestelmän painat käynnistysnappia. Painaessasi start/käynnistys painiketta käynnistyy pumppu. Painaessasi start/käynnistys painiketta toistamiseen käynnistyy pehmeämpi ja monipuolisempi pulssitoiminto. Painaessasi kolmannen kerran hierontatoiminto loppuu.

Hierontatehoa säädetään kahden ilmansäätimen avulla. Toinen on liitetty sivusuuttimiin ja toinen mikrosuuttimiin selkähieronnassa. Suljettuna vesi virtaa ainoastaan järjestelmässä ja antaa pehmeän vesihieronnan. Tätä muutetaan asteittain kääntämällä ilmansäädintä, mitä enemmän ilmaa sitä suurempi hierontateho.

### Kylvyn jälkeen

Vesi tulee valutta pois kylvyn jälkeen.

## INTRO

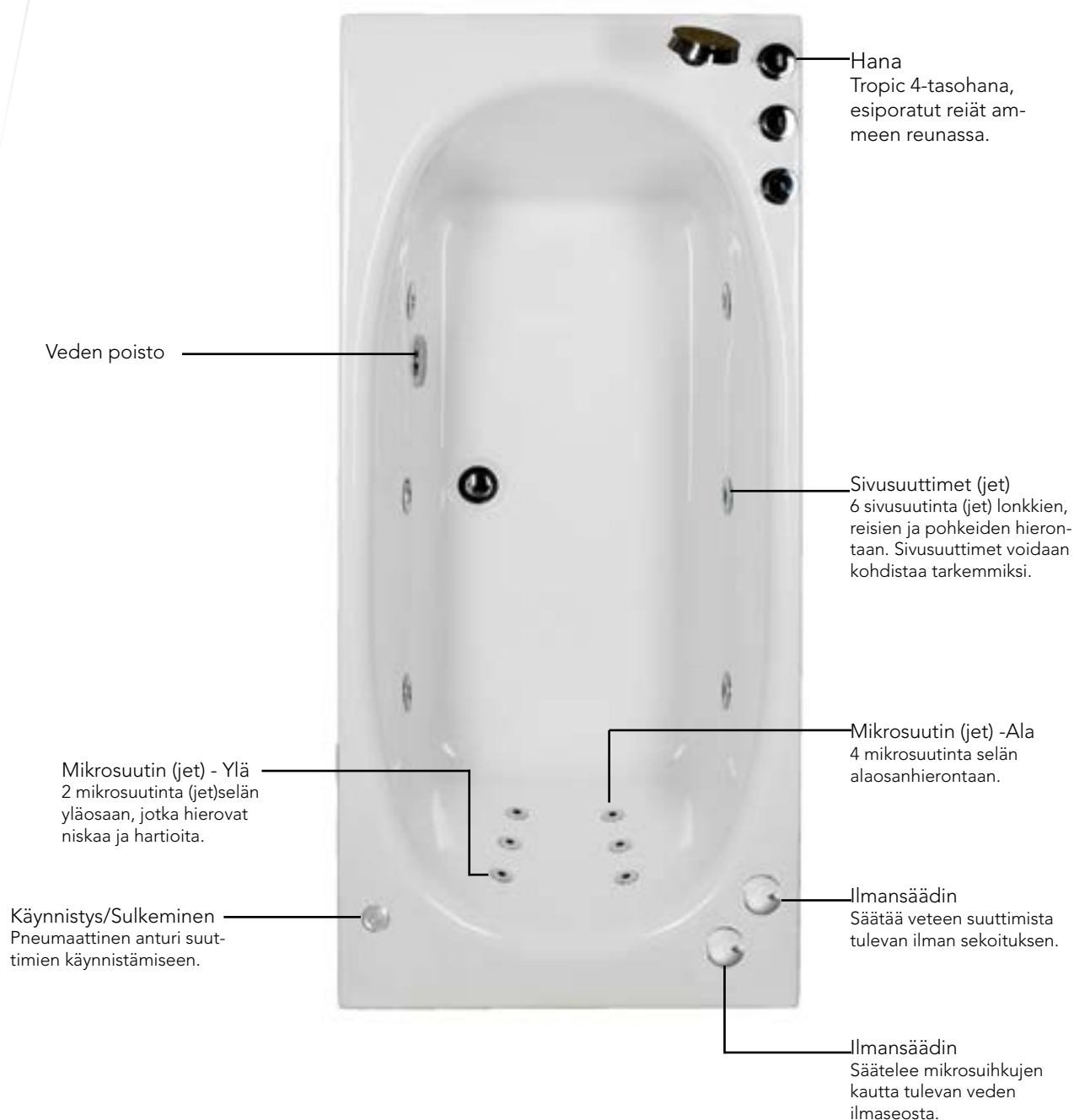

## PLUS

Hierontajärjestelmä Plus on järjestelmä sinulle joka haluat täydellisen rentouttavan hieronnan koko kehollesi. Järjestelmässä myös terapiavalaistus sekä vedenlämmitin mahdollistamaan pitkän kylvyn.

Järjestelmän 6 sivusuutinta antavat miellyttävän hieronnan kehollesi, 6 mikrosuutinta rentouttavat selkääsi ja hartioitasi, jalkahieronta väsyneille jaloillesi, vedenlämmitin säilyttää vedenlämpötilan pitkän aikaa, tunnelmallinen väriterapiavalaistus seitsemällä eri värillä, etulevy ja tasohana asennetavaksi ammeen reunaan.

Valaistuksen sytytät/sammutat valkoisella renkaalla varustetulla käynnistysnapilla. Kun nappi välkkyä valaistuksen värit vaihtuvat automaattisesti. Jos haluat määrätyn värin valaistukseen, painat valaistuksen käynnistysnappulaa kunnes toivottu väri tulee esille.

### Ennen kylpyä

Ennen järjestelmän käynnistämistä täytetään amme vedellä niin että vesi ylittää kaikki suuttimet väh. 2 cm. Viemäri aukaistaan ja suljetaan painamalla pohjaventtiiliä.

### Näin hierontajärjestelmä toimii

Käynnistääksesi/sulkeaksesi sivusuuttimet paina käynnistysnappia. Painaessasi start/käynnistys painiketta käynnistyy pumppu. Painaessasi start/käynnistys painiketta toistamiseen käynnistyy pehmeämpi ja monipuolisempi pulssitoiminto. Painaessasi kolmannen kerran hierontatoiminto loppuu.

Hierontatehon säätöön on kaksi ilmasäädintä. Toinen on liitetty sivusuuttimiin ja toinen mikrosuuttimiin selkä- ja jalkahieronnalle. Suljettuna ainoastaan vesi liikkuu järjestelmässä antaen pehmeän vesihieronnan. Hierontatehoa nostetaan portaattomasti kääntämällä ilmasäädintä, mitä enemmän aukaiset säädintä, sitä enemmän ilmaa tulee hierontajärjestelmään antamaan suurempaa hierontatehoa.

Kun hierontajärjestelmä on käynnissä myös vedenlämmitin työskentelee. Se ylläpitää veden lämpötilaa. Vedenlämmitin on tehdasasennettu 38 C asteeseen. Jos lämpövaroventtiili laukee voit palauttaa sen Fridfull takaisin ruuvamalla pois mustan hatun ja painamalla punaisen napin alas, Rofyllid ja Trivsam painetaan pumpussa oleva musta nappi alas.

### Kylvyn jälkeen

Vesi tulee valutta pois kylvyn jälkeen.

## PLUS

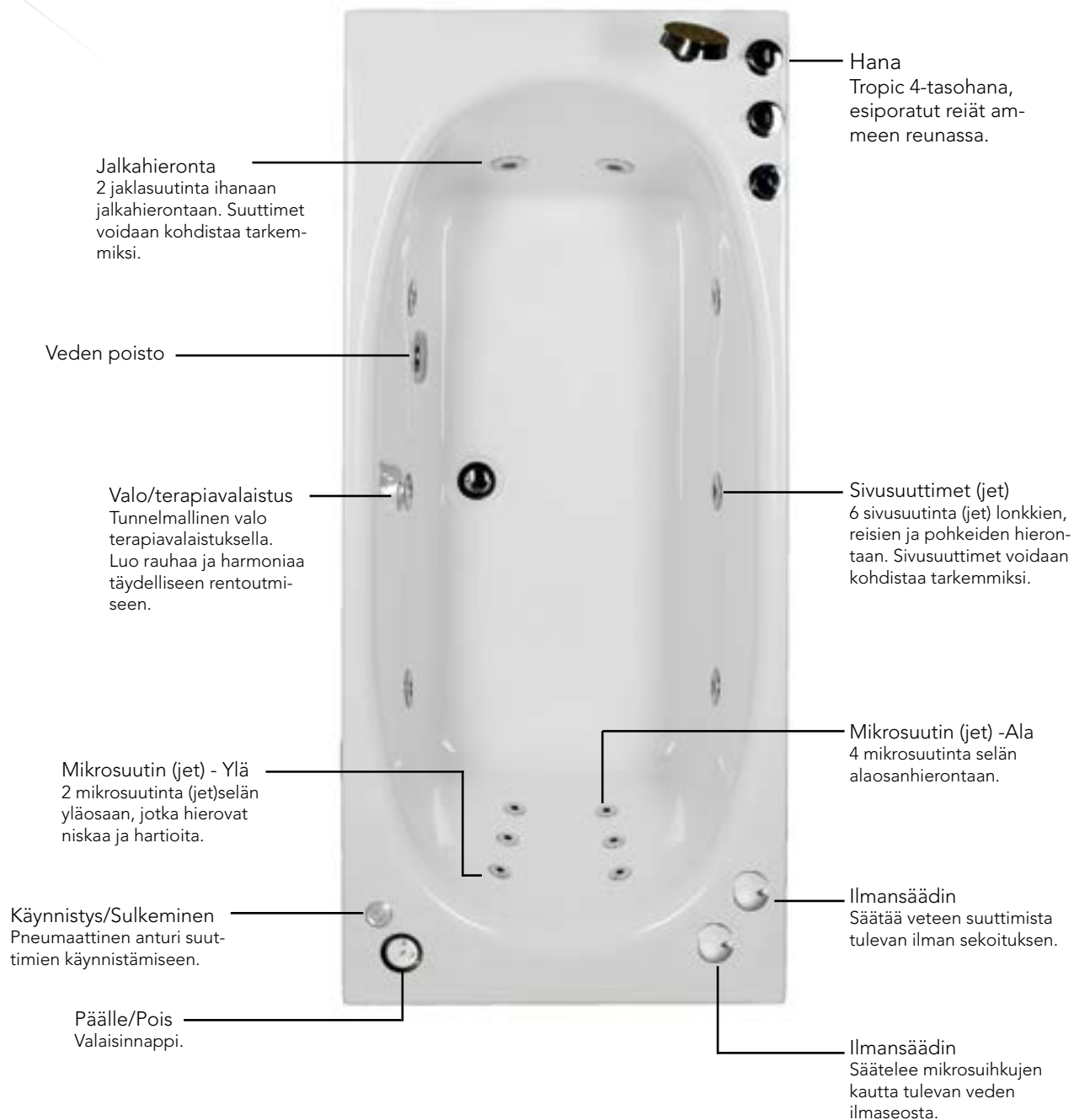

## PREMIUM

Hierontajärjestelmä Premium antaa monipuolisimman kylpykokemuksen. Kylvyssä on miljoonittain helmeileviä lämpöisiä ilmakuplia sekä täydellisesti varustettu hierontajärjestelmä.

Järjestelmä sisältää 6 kpl sivusuuttimia miellyttävään hierontaan kehollesi, 6 kpl mikrosuuttimia antaa rentouttavaa hierontaa selällesi ja hartioillesi, jalkahieronnan väsyneille jaloillesi sekä pohjajärjestelmä 8 suuttimella virkistävään hierontaan, vedenlämmitin ylläpitämään veden lämpöisenä pitkiin kylpyihin, tunnelmallinen terapiavalaistus 7 eri värillä, etulevy ja tasohana ammeen reunaan.

### Ennen kylpyä

Ennen järjestelmän käynnistämistä täytetään amme vedellä niin että vesi ylittää kaikki suuttimet väh. 2 cm. Viemäri aukaistaan ja suljetaan painamalla pohjaventtiiliä.

### Näin hierontajärjestelmä toimii

Premium järjestelmässä on kaksois hierontajärjestelmä, vesihieronta ja pohjajärjestelmä. Järjestelmiä voi käyttää sekä yksitellen että yhdessä. Käynnistääksesi / sulkeaksesi vesihieronnan painetaan käynnistuspainiketta. Hierontapumppu käynnistyy ja vesi alkaa kiertämään järjestelmässä. Käynnistääksesi / sulkeaksesi pohjajärjestelmän painetaan käynnistuspainiketta. Ilmapumppu käynnistyy ja lämmitetty ilma alkaa kiertämään ammeessa. Miljoonittain helmeileviä ilmakuplia virtaa kylpyyn. Ammeessa on kaksi ilmasäädintä joilla säädetään hieronnan tehokkuus. Toinen näistä säätää sivusuuttimia ja toinen selkä- ja jalkahieronnan mikrosuuttimia. Kiinni asennossa tulee suuttimista ainoastaan vettä, joka kiertää järjestelmässä ja antaa pehmeän vesihieronnan. Hieronnan voimakkuutta säädellään portaittain vääntämällä suuttimia auki, jolloin veteen sekoittuu mukaan ilmaa ja tämä lisää hieronnan tehokkuutta.

Hierontajärjestelmän ollessa käynnissä työskentelee myös vedenlämmitin. Lämmitin ylläpitää veden lämpötilaa. Vedenlämmitin on asetettu 38 asteeseen. Mikäli ylikuumenemissuoja laukeaa niin tämä voidaan palauttaa ruuvaamalla pois musta peitehattu ja painamalla punaista FRIDFULL painiketta. ROFYLLD ja TRIVSAM toimintoihin painetaan pumpussa oleva musta painike sisään.

Valaistus menee päälle / pois päältä käynnistuspainikkeesta, jossa on valkoinen rengas. Käynnistuspainikkeen vilkkuessa vaihtaa valaistus automaattisesti väriä. Tietyn värisen jatkuvan valaistuksen saa painamalla käynnistuspainiketta kunnes haluttu väri näkyy.

### Kylvyn jälkeen

Vesi lasketaan pois kylvyn jälkeen. Kun vesi on poistunut käynnistetään pohjajärjestelmä ja annetaan käydä 30 sek tyhjentääkseen järjestelmän. Sama menetelmä vaikka käyttäisit poreammetta vain suihkukäytössä tai muussa sellaisessa.

## PREMIUM

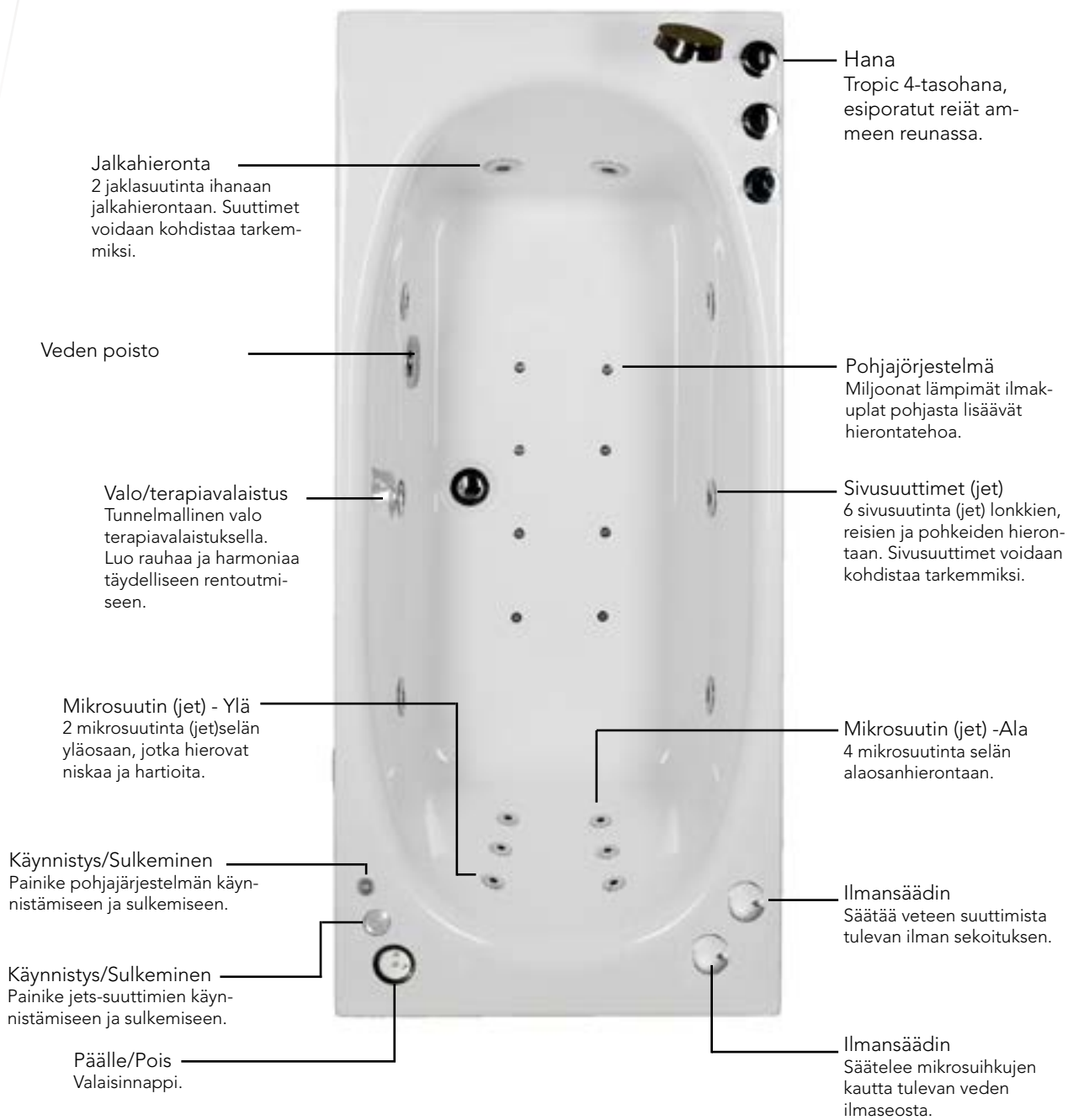

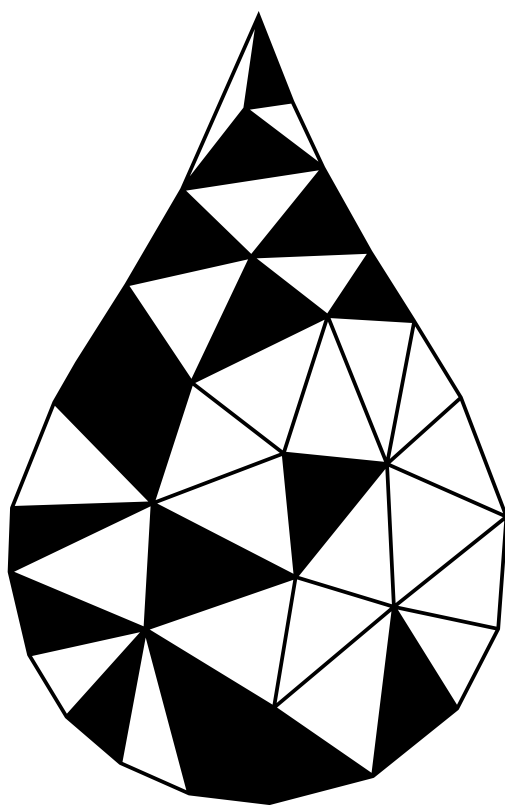

**Yhteystiedot:**  
customerservice@bathlife.se  
bathlife.se